

# Epikut<sup>E</sup>



Assim como  
o sorriso evolui,  
**nós também  
evoluímos.**

S.I.N. Implant System foi o começo de tudo.  
Hoje, somos muito mais do que um sistema de implantes.

Somos soluções modernas. Somos experiências inesquecíveis.

Acreditamos que evoluir é inovar com ousadia, conectar pessoas,  
inspirar confiança e construir histórias transformadoras.

Seguimos evoluindo.  
Com você e para você.



**S**oluções +  
**I**novações =  
**N**ovos Sorrisos



Assista ao nosso  
manifesto e descubra  
como estamos prontos  
para o futuro.



# IMPLANTAT



Conheça o **IMPLANTAT**,  
o habitat educacional da S.I.N.  
Uma plataforma de ensino online criada para fazer  
com que mais profissionais possam acelerar sua carreira  
e sucesso profissional.

Acesse  
**IMPLANTAT.COM.BR**  
ou acesse o QRCode  
e comece já a sua jornada  
de conhecimento!



EDUCATION POWERED BY S.I.N.



# Epikut



## Evidência Científica

- › Pesquisa e desenvolvimento de produtos com renomados institutos de pesquisa:

University of Michigan – EUA  
KU Leuven - Bélgica  
USP – Brasil  
UNESP – Brasil  
UFF – Brasil  
SLMandic – Brasil

## Excelência na Produção

- › Grandes investimentos em atualização tecnológica do nosso parque fabril nos últimos três anos em equipamentos de última geração.
- › Produção anual de mais de 5 milhões de produtos.

## Presença Global

- › Uma das maiores empresas de implantes do mercado mundial.
- › Ampla presença internacional.

## Qualidade Garantida e Certificações

- › Rigoroso controle de processos, desde a seleção da matéria-prima até a entrega do produto final, comprovado por meio de certificações nacionais e internacionais.



Conheça a nossa fábrica de sorrisos.  
Escaneie o código QR com a câmera do seu celular e faça um tour 360° na S.I.N.

# Epikut



BAIXE O APP DA S.I.N.  
E VEJA EM REALIDADE AUMENTADA  
**APONTE A CÂMERA DO CELULAR EM DIREÇÃO A IMAGEM**



# Epikut PLUS

O EPIKUT PLUS foi idealizado para você que deseja ressignificar o conceito de implantes dentários. Com um design cortante, compressivo e roscas duplas de apoio invertido, aliado a melhor superfície para acelerar a osseointegração, a HAnano, o EPIKUT PLUS é a combinação perfeita para quem busca resultados superiores e com alta previsibilidade.



## A COMBINAÇÃO INSUPERÁVEL DE DESIGN E SUPERFÍCIE QUE TORNAM UM IMPLANTE ÉPICO.



### › Indicado para todos os tipos ósseos

A exclusiva macrogeometria que apresenta design de roscas cortantes progressivas fazem do EPIKUT o estado da arte para casos de carga imediata, osso de baixa densidade e alvéolo pós-extração. Extremamente versátil, o EPIKUT possibilita também sua utilização nas demais situações clínicas desde que seguido o protocolo clínico de fresagem indicado.



### › Cicatrização óssea acelerada

A alta hidrofília, que é gerada por uma camada ultrafina e homogênea de hidroxiapatita, amplia a atividade das proteínas envolvidas no processo de osseointegração.

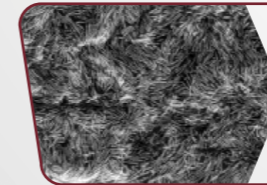

### › Exclusiva superfície HAnano Plus

Desenvolvida nas principais universidades da Suécia, a nanosuperfície acelera a osseointegração e promove uma qualidade óssea superior, comprovada por mais de 50 estudos pré-clínicos.



### › Um implante diversas possibilidades

Conexões CM e HE facilitando seu dia a dia clínico.



### › Praticidade clínica

Um único kit cirúrgico para a instalação da linha completa Epikut e Epikut Plus.

## + FINO + RÁPIDO + FORTE

CONHEÇA O PADRÃO OURO DE OSSEOINTEGRAÇÃO

A hidroxiapatita (HA), principal mineral presente na estrutura óssea humana, quando utilizado na superfície de implantes de titânio de maneira nanoestruturada, forma um revestimento homogêneo e estável que atua como um potente catalisador cicatricial reabsorvível que acelera e melhora as qualidades biológicas do processo de osseointegração quando comparada às superfícies convencionais.

O nanorevestimento HAnano® foi desenvolvido por pesquisadores das principais universidades de Gotemburgo, na Suécia, desde 2005. Cientistas de diversos países testaram e aprovaram sua eficácia, cujos resultados foram publicados em dezenas de artigos em revistas científicas de reconhecimento mundial.

O HAnano® é formado por nanocristais de hidroxiapatita, cujo o tamanho e forma são semelhantes aos do osso humano, em espessura de 20 nanômetros, sinterizada sobre o titânio microrrugoso, que

promove a alteração de energia de superfície, aumentando a hidrofília e fornecendo substrato que estimula uma maior adsorção proteica, adesão, proliferação e diferenciação de osteoblastos. A presença da HAnano® na superfície dos implantes EPIKUT PLUS demonstrou uma melhora da resposta cicatricial em testes moleculares de transdução de sinais, em que as proteínas envolvidas no processo cicatricial apresentaram um aumento significativo em sua concentração, demonstrando o efeito positivo deste revestimento na interação com as células pré-osteoblásticas. Da mesma forma, houve um aumento na concentração de marcadores osteogênicos importantes, como a fosfatase alcalina e a osteocalcina, em uma sinalização clara da aceleração do processo de mineralização.

Entre os aspectos mais relevantes e de grande significado clínico está a qualidade mecânica do osso que se forma ao redor desta superfície altamente hidrofílica exclusiva dos implantes EPIKUT PLUS, que é resultado do potencial iônico do revestimento HAnano®.

**PLUS**  
**HAnano** Surface

A imagem abaixo mostra a superfície do EPIKUT PLUS num aumento de 5.000x / 10.000x / 100.000x respectivamente. A superfície moderadamente rugosa de Ti com o PLUS de uma nanocamada de Hidroxiapatita.

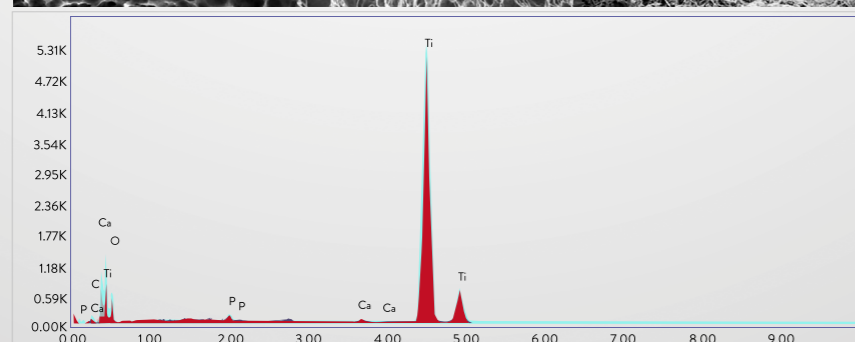
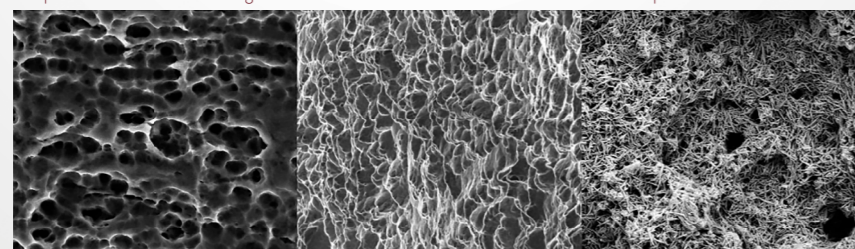

O gráfico e tabela acima corresponde a uma análise de EDS na superfície do EPIKUT PLUS, acercando a pureza e estabilidade da superfície do implante.

## PUBLICAÇÕES CIENTÍFICAS

Os resultados positivos e superiores da HAnano® foram avaliados e comprovados por inúmeros estudos científicos em várias universidades reconhecidas e instituições de pesquisas mundiais. Confira alguns deles no QR Code abaixo.

### O IMPACTO DE SUPERFÍCIES BIOATIVAS NOS ESTÁGIOS INICIAIS DA OSSEOINTEGRAÇÃO: ESTUDO COMPARATIVO IN VITRO AVALIANDO AS SUPERFÍCIES SUPER HIDROFILICAS HANANO® E SLACTIVE®.

Rodrigo A. da Silva,<sup>1,2,3</sup> Geórgia da Silva Feltran,<sup>1</sup> Marcel Rodrigues Ferreira,<sup>1</sup> Patrícia Fretes Wood,<sup>1</sup> Fabio Bezerra,<sup>1</sup> and Willian F. Zambuzzi

### MÓDULO DE FALHA E SOBREVIVÊNCIA DE DE COROAS ANTERIORES SUPOSTADAS POR IMPLANTES ESTREITOS.

Edmara T. P. Bergamo,<sup>1</sup> Everardo N. S. de Araújo-Júnior,<sup>1</sup> Adolfo C. O. Lopes,<sup>1</sup> Paulo G. Coelho,<sup>2,3,4</sup> Abbas Zahoui,<sup>1</sup> Ernesto B. Benalcázar Jalkh,<sup>1,2</sup> and Estevam A. Bonfante

### AVALIAÇÃO DE PARÂMETROS CLÍNICOS, HISTOLÓGICOS E NANOMÉTRICOS DE IMPLANTES INSTALADOS EM PACIENTES SAUDÁVEIS E COM SÍNDROMES METABÓLICAS.

Rodrigo Granato, Emdara T.P. Bergamo, Lukasz Witek, Estevam A. Bonfante, Charles Marin, Gregory Kurgansky, Paulo G. Coelho.

### CONSIDERAÇÕES BIOMECÂNICAS MATERIAIS PARA PREVENÇÃO DE RISCOS NA TERAPIA COM IMPLANTES.

Estevam A. Bonfante<sup>1</sup> | Ryo Jimbo<sup>2</sup> | Lukasz Witek<sup>3</sup> | Nick Tovar<sup>3</sup> | Rodrigo Neiva<sup>4</sup> | Andrea Torroni<sup>5</sup> | Paulo G. Coelho



Microscopia eletrônica de varredura demonstrando célula osteoblástica sobre superfície HAnano®. Cortesia: Cavalcanti, JH. Tanaka, M. Bezerra, FJ. CBPF RJ.

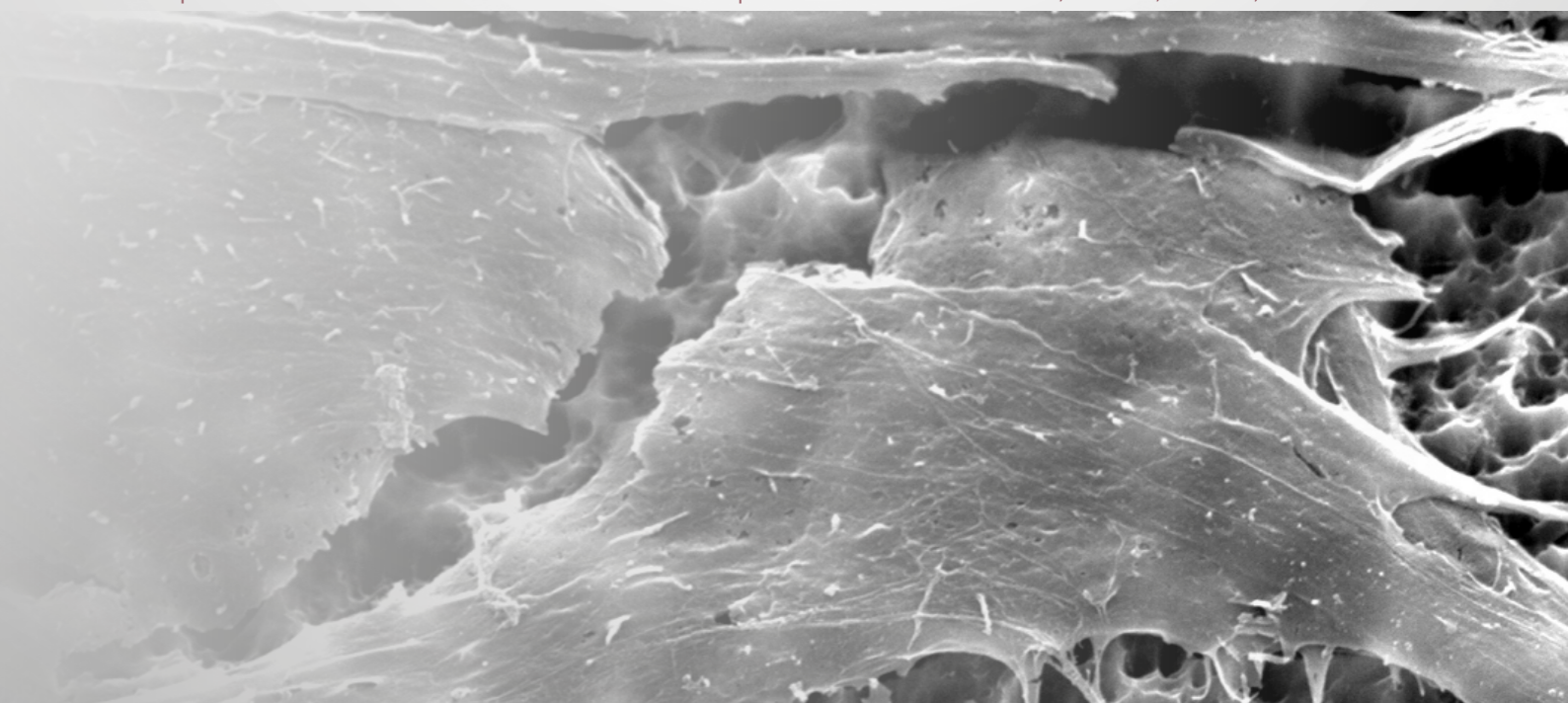

# Epikut

Recriamos o conceito do épico com o EPIKUT. Com um design cortante, compressivo e roscas duplas de apoio invertido, essa linha proporciona mais praticidade clínica, previsibilidade e alta estabilidade primária para aquele que procuram resultados superiores.



## A NOVA DEFINIÇÃO DO ÉPICO.



### › Macrogeometria híbrida, corpo cilíndrico e ápice cônico

Com exclusiva macrogeometria e design de roscas cortantes, o Epikut é a melhor escolha para casos de carga imediata, osso de baixa densidade e alvéolo pós-extração, podendo também ser utilizado para todas as demais situações clínicas, sempre seguindo os passos clínicos sugeridos em seu sistema de fresagem.

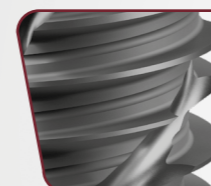

### › Roscas duplas de apoio invertido

Garantem uma maior estabilidade primária e torque de inserção.

### › Ultrarrosqueável

Perfil de roscas duplas e cortantes garantem maior velocidade de inserção do implante.

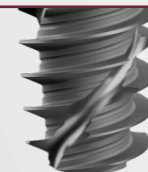

### › Ápice

Estabilidade e apoio para casos com baixa densidade óssea.



### › Microrroscas cervicais exclusivas

Maior área de contato ósseo e melhora a dissipação das forças oclusais.



### › Precisão de adaptação

Com componentes protéticos exclusivos e alta resistência aos esforços.

### › Fabricado em titânio grau IV Cold Worked

Metal levíssimo, muito resistente à corrosão, desgaste e a fratura.



### › Mais opções de componentes protéticos para Cone Morse

Angulação Interna do Cone Morse disponível em 11,5° e 16°.

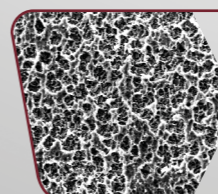

### › Tratamento em toda superfície

Duplo ataque ácido em toda a superfície para o Cone Morse. Nos implantes com a conexão HE o duplo ataque ácido vai até a região cervical.

# Epikut<sup>S</sup>

## CONE MORSE 16°

- › Indicado para todos os tipos de ossos, principalmente para ossos de baixa densidade, alvéolo pós-extração e carga imediata e/ou tardia.
- › Pode ser utilizado para todas as demais situações clínicas, desde que sejam seguidos os passos clínicos sugeridos em seu sistema de fresagem.
- › Alta hidrofília no EPIKUT S Plus: a camada ultrafina de hidroxiapatita amplia a atividade das proteínas envolvidas no processo de osseointegração.
- › A macrogeometria exclusiva garante a precisão e agilidade na hora da cirurgia.
- › Angulação interna: 16°.

### INDICAÇÕES DE USO CLÍNICO:

- › 3,5 mm - Incisivos centrais e laterais
  - › 3,8 mm - Incisivos centrais superiores, caninos e pré-molares
  - › 4,0 mm - Incisivos centrais superiores, caninos, pré-molares e molares
  - › 4,5 mm - Incisivos centrais superiores, caninos, pré-molares e molares
  - › 5,0 mm - Molares
- › Instalação infraóssea de 1,5 mm
  - › Rotação da fresa inicial: 1200 rpm
  - › Rotação da fresa 2,7 mm a 4,8 mm: 800 rpm
  - › Rotação de inserção: 20 a 40 rpm
  - › Torque máximo: 80 N.cm
  - › Carga imediata\*: torque recomendado de 45 a 80 N.cm
  - › Acompanha tampa implante de 2,0 mm

\* Contraindicação relativa em pacientes com problemas sistêmicos ou locais e a critério do profissional.

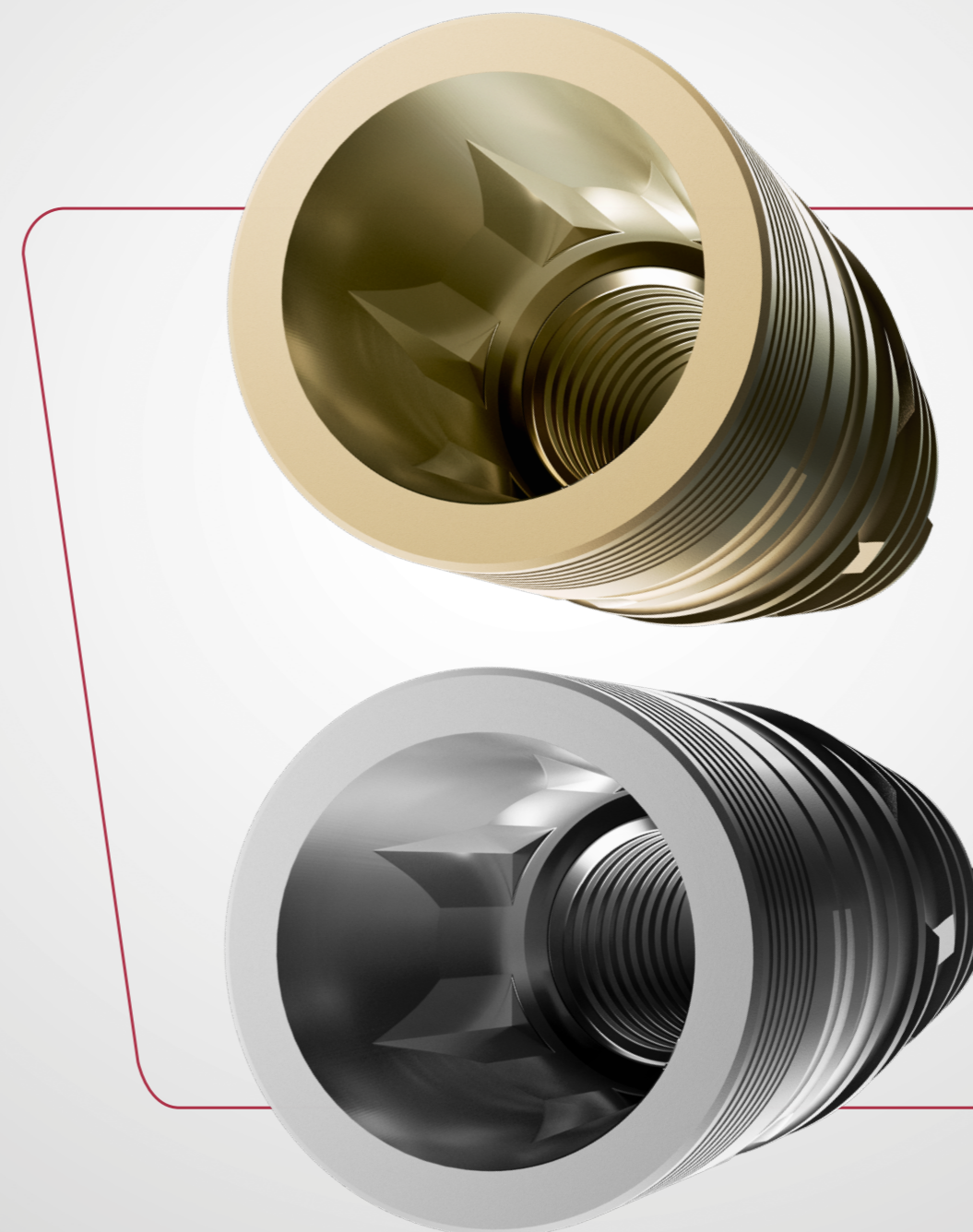

# SEQUÊNCIA DE FRESAS EPIKUT S CONE MORSE 16°

## PARA OSSOS TIPO MACIO

Sequência de fresagem utilizada para o osso tipo IV.

		1.200 RPM		800 RPM						
Ø DIÂM. (mm)		FL 20 (A)	FHE 27 (B)	FHE 30 (C)	FHE 33 (D)	FHI 36 (E)	FHI 38 (E+)	FHI 40 (F)	FHI 43 (G)	FHI 48 (H)
ILM35 xx	3,5	●	●							
ILM38 xx	3,8	●	●	●						
ILM40 xx	4,0	●	●	●	●					
ILM45 xx	4,5	●	●	●	●	●				
ILM50 xx	5,0	●	●	●	●	●	●	●		



Epikut S Epikut S Plus

## PARA OSSOS TIPO MÉDIO

Sequência de fresagem utilizada para o osso tipo II e III.

		1.200 RPM		800 RPM						
Ø DIÂM. (mm)		FL 20 (A)	FHE 27 (B)	FHE 30 (C)	FHE 33 (D)	FHI 36 (E)	FHI 38 (E+)	FHI 40 (F)	FHI 43 (G)	FHI 48 (H)
ILM35 xx	3,5	●	●	●	●					
ILM38 xx	3,8	●	●	●	●	●				
ILM40 xx	4,0	●	●	●	●	●	●			
ILM45 xx	4,5	●	●	●	●	●	●	●	●	
ILM50 xx	5,0	●	●	●	●	●	●	●	●	●

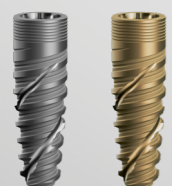

Epikut S Epikut S Plus

● Uso da fresa opcional com função countersink na profundidade de 5,0 mm

## PARA OSSOS TIPO DURO

Sequência de fresagem utilizada para o osso tipo I.

		1.200 RPM		800 RPM						
Ø DIÂM. (mm)		FL 20 (A)	FHE 27 (B)	FHE 30 (C)	FHE 33 (D)	FHI 36 (E)	FHI 38 (E+)	FHI 40 (F)	FHI 43 (G)	FHI 48 (H)
ILM35 xx	3,5	●	●	●	●					
ILM38 xx	3,8	●	●	●	●	●				
ILM40 xx	4,0	●	●	●	●	●	●			
ILM45 xx	4,5	●	●	●	●	●	●	●	●	
ILM50 xx	5,0	●	●	●	●	●	●	●	●	●



Epikut S Epikut S Plus

## Medidas Técnicas EPIKUT S 16°

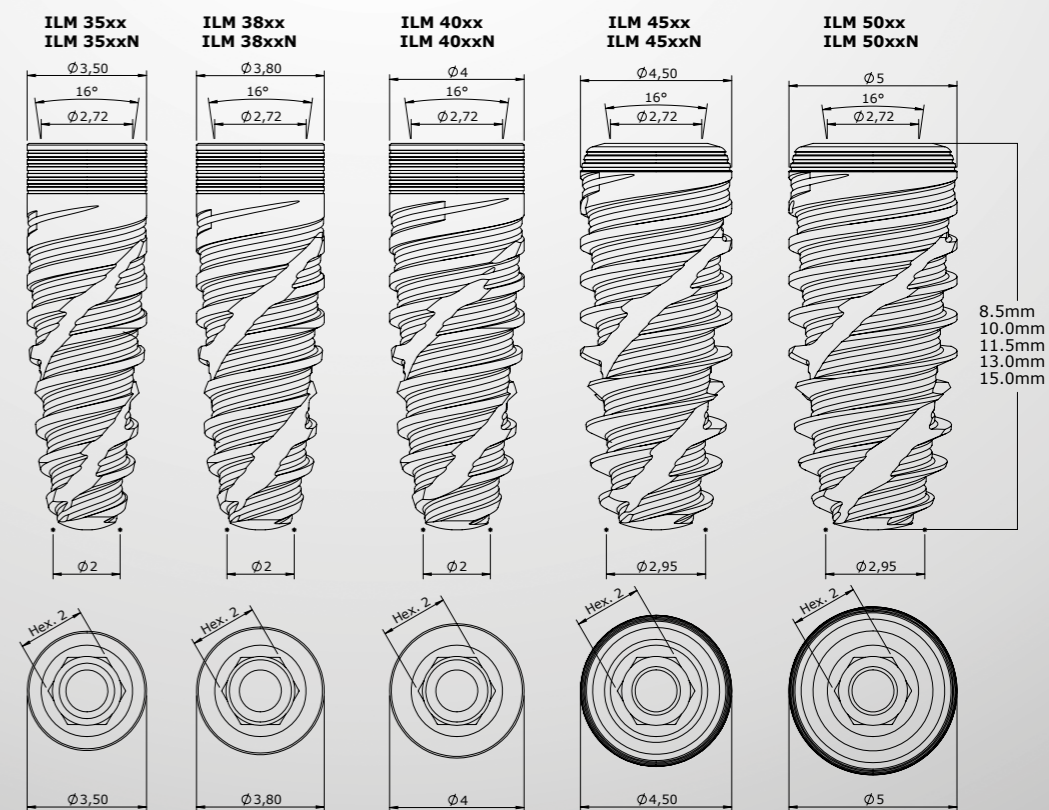

Escaneie para ver o passo a passo das sequências.



# SEQUÊNCIA PROTÉTICA CONE MORSE 16°

SEQUÊNCIA DIRETA SOBRE O IMPLANTE (ANALÓGICO)

Unitária



### CICATRIZADORES DE TITÂNIO

CÓD.	DIÂM. (mm)	ALT. (mm)
CIM 3502C	3,5	2,0
CIM 3504C	3,5	4,0
CIM 3506C	3,5	6,0
CIM 4502C	4,5	2,0
CIM 4504C	4,5	4,0
CIM 4506C	4,5	6,0



### CICATRIZADORES DE PEEK

CÓD.	DIÂM. DO PERFIL (mm)	ALT. (mm)
CPCM 0504	5,0	4,0
CPCM 0804	8,0	4,0
CPCM 0508	5,0	8,0
CPCM 0808	8,0	8,0



### TRANSFERENTE DE MOLDEIRA ABERTA

CÓD.	DIÂM. (mm)
TMAIM 35C	3,5
TMAIM 45C	4,5



### TRANSFERENTE DE MOLDEIRA FECHADA

CÓD.	DIÂM. (mm)
TMFIM 35C	3,5
TMFIM 45C	4,5



### ANÁLOGO

CÓD.
ANMP 3800



### CILINDRO PROVISÓRIO DE TITÂNIO

CÓD.	DIÂM. (mm)	ALT. (mm)
CPTM 3501 - H	3,5	1,0
CPTM 3502 - H	3,5	2,0
CPTM 3503 - H	3,5	3,0
CPTM 3504 - H	3,5	4,0
CPTM 4501 - H	4,5	1,0
CPTM 4502 - H	4,5	2,0
CPTM 4503 - H	4,5	3,0
CPTM 4504 - H	4,5	4,0



### ABUTMENT ANGULADO 17° CIMENTADO

CÓD.	DIÂM. (mm)	ALT. (mm)
AIAM 3501C-H	3,5	1,0
AIAM 3502C-H	3,5	2,0
AIAM 3503C-H	3,5	3,0
AIAM 3504C-H	3,5	4,0
AIAM 3505C-H	3,5	5,0
AIAM 4501C-H	4,5	1,0
AIAM 4502C-H	4,5	2,0
AIAM 4503C-H	4,5	3,0
AIAM 4504C-H	4,5	4,0
AIAM 4505C-H	4,5	5,0



### ABUTMENT CIMENTADO RETO

CÓD.	DIÂM. (mm)	ALT. (mm)
AIMP 3501C-H	3,5	1,0
AIMP 3502C-H	3,5	2,0
AIMP 3503C-H	3,5	3,0
AIMP 3504C-H	3,5	4,0
AIMP 3505C-H	3,5	5,0
AIMP 4501C-H	4,5	1,0
AIMP 4502C-H	4,5	2,0
AIMP 4503C-H	4,5	3,0
AIMP 4504C-H	4,5	4,0
AIMP 4505C-H	4,5	5,0



### ABUTMENT EUCLA CrCo (NÃO POSSUI ROSCA INTERNA)

CÓD.	DIÂM. (mm)	ALT. (mm)
EUCLAM 3501 - H	3,5	1,0
EUCLAM 3502 - H	3,5	2,0
EUCLAM 3503 - H	3,5	3,0
EUCLAM 3504 - H	3,5	4,0
EUCLAM 4501 - H	4,5	1,0
EUCLAM 4502 - H	4,5	2,0
EUCLAM 4503 - H	4,5	3,0
EUCLAM 4504 - H	4,5	4,0



### PARAFUSO DE LABORATÓRIO

CÓD.
PTMAML 16
PTL 16
Rosca de 1,6mm



### PARAFUSO DE RETENÇÃO

CÓD.
PT 16
Rosca de 1,6mm

IMPLANTE			
CÓD. EPIKUT S	CÓD. EPIKUT S PLUS	DIÂM. (mm)	ALT. (mm)
ILM 3585	ILM 3585N	3,5	8,5
ILM 3510	ILM 3510N	3,5	10,0
ILM 3511	ILM 3511N	3,5	11,5
ILM 3513	ILM 3513N	3,5	13,0
ILM 3515	ILM 3515N	3,5	15,0
ILM 3885	ILM 3885N	3,8	8,5
ILM 3810	ILM 3810N	3,8	10,0
ILM 3811	ILM 3811N	3,8	11,5
ILM 3813	ILM 3813N	3,8	13,0
ILM 3815	ILM 3815N	3,8	15,0
ILM 4085	ILM 4085N	4,0	8,5
ILM 4010	ILM 4010N	4,0	10,0
ILM 4011	ILM 4011N	4,0	11,5
ILM 4013	ILM 4013N	4,0	13,0
ILM 4015	ILM 4015N	4,0	15,0
ILM 4585	ILM 4585N	4,5	8,5
ILM 4510	ILM 4510N	4,5	10,0
ILM 4511	ILM 4511N	4,5	11,5
ILM 4513	ILM 4513N	4,5	13,0
ILM 4515	ILM 4515N	4,5	15,0
ILM 5085	ILM 5085N	5,0	8,5
ILM 5010	ILM 5010N	5,0	10,0
ILM 5011	ILM 5011N	5,0	11,5
ILM 5013	ILM 5013N	5,0	13,0
ILM 5015	ILM 5015N	5,0	15,0

### CHAVES

	Chave Contra Ângulo Hex. 1.2mm Curta (CTH 1220)		Chave Catraca Hex. 1.2mm Curta (CDHC 20)
	Chave Contra Ângulo Hex. 1.2mm Média (CTH 1224)		Chave Catraca Hex. 1.2mm Média (CDHC 24)
	Chave Contra Ângulo Hex. 1.2mm Longa (CTH 1230)		

- \* Sequência analógica
- \* Sequência digital
- \*Parafuso sextavado
- \*Componente antirrotacional
- \*Parafuso quadrado
- \*Parafuso de abutment
- \*Componente rotacional

EPIKUT S 16°

# SEQUÊNCIA PROTÉTICA CONE MORSE 16°

SEQUÊNCIA DIRETA SOBRE O IMPLANTE (DIGITAL)

Parafusada

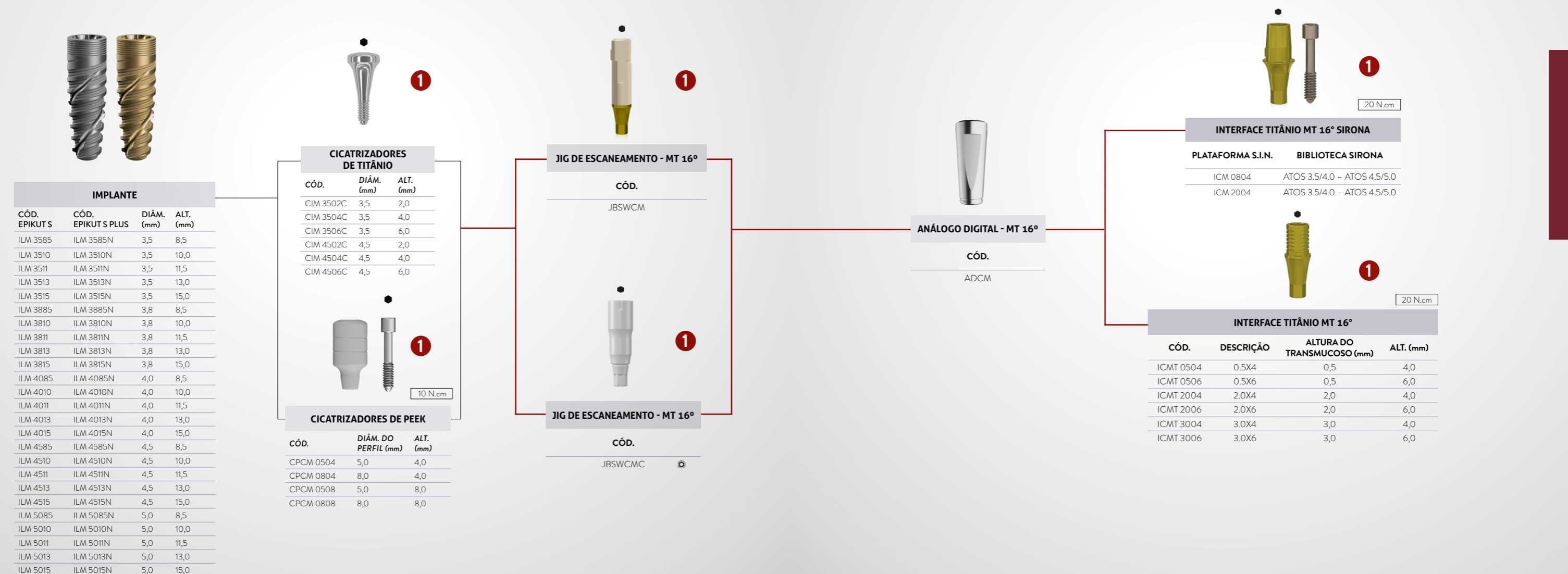

IMPLANTE			
CÓD. EPIKUT S	CÓD. EPIKUT S PLUS	DIÂM. (mm)	ALT. (mm)
ILM 3585	ILM 3585N	3,5	8,5
ILM 3510	ILM 3510N	3,5	10,0
ILM 3511	ILM 3511N	3,5	11,5
ILM 3513	ILM 3513N	3,5	13,0
ILM 3515	ILM 3515N	3,5	15,0
ILM 3885	ILM 3885N	3,8	8,5
ILM 3810	ILM 3810N	3,8	10,0
ILM 3811	ILM 3811N	3,8	11,5
ILM 3813	ILM 3813N	3,8	13,0
ILM 3815	ILM 3815N	3,8	15,0
ILM 4085	ILM 4085N	4,0	8,5
ILM 4010	ILM 4010N	4,0	10,0
ILM 4011	ILM 4011N	4,0	11,5
ILM 4013	ILM 4013N	4,0	13,0
ILM 4015	ILM 4015N	4,0	15,0
ILM 4585	ILM 4585N	4,5	8,5
ILM 4510	ILM 4510N	4,5	10,0
ILM 4511	ILM 4511N	4,5	11,5
ILM 4513	ILM 4513N	4,5	13,0
ILM 4515	ILM 4515N	4,5	15,0
ILM 5085	ILM 5085N	5,0	8,5
ILM 5010	ILM 5010N	5,0	10,0
ILM 5011	ILM 5011N	5,0	11,5
ILM 5013	ILM 5013N	5,0	13,0
ILM 5015	ILM 5015N	5,0	15,0

CICATRIZADORES DE TITÂNIO		
CÓD.	DIÂM. (mm)	ALT. (mm)
CIM 3502C	3,5	2,0
CIM 3504C	3,5	4,0
CIM 3506C	3,5	6,0
CIM 4502C	4,5	2,0
CIM 4504C	4,5	4,0
CIM 4506C	4,5	6,0

CICATRIZADORES DE PEEK		
CÓD.	DIÂM. DO PERFIL (mm)	ALT. (mm)
CPCM 0504	5,0	4,0
CPCM 0804	8,0	4,0
CPCM 0508	5,0	8,0
CPCM 0808	8,0	8,0

JIG DE ESCANEAMENTO - MT 16°	
CÓD.	
JBSWCM	

JIG DE ESCANEAMENTO - MT 16°	
CÓD.	
JBSWCMC	⊙

ANÁLOGO DIGITAL - MT 16°	
CÓD.	
ADCM	

INTERFACE TITÂNIO MT 16° SIRONA		
PLATAFORMA S.I.N.	BIBLIOTECA SIRONA	
ICM 0804	ATOS 3.5/4.0 - ATOS 4.5/5.0	
ICM 2004	ATOS 3.5/4.0 - ATOS 4.5/5.0	

INTERFACE TITÂNIO MT 16°			
CÓD.	DESCRIÇÃO	ALTURA DO TRANSMUCOSO (mm)	ALT. (mm)
ICMT 0504	0.5X4	0,5	4,0
ICMT 0506	0.5X6	0,5	6,0
ICMT 2004	2.0X4	2,0	4,0
ICMT 2006	2.0X6	2,0	6,0
ICMT 3004	3.0X4	3,0	4,0
ICMT 3006	3.0X6	3,0	6,0

## CHAVES

	Chave Contra Ângulo Hex. 1.2mm Curta (CTH 1220)		Chave Catraca Hex. 1.2mm Curta (CDHC 20)
	Chave Contra Ângulo Hex. 1.2mm Média (CTH 1224)		Chave Catraca Hex. 1.2mm Média (CDHC 24)
	Chave Contra Ângulo Hex. 1.2mm Longa (CTH 1230)		

- \* Sequência analógica
- \* Sequência digital
- \*Parafuso sextavado
- ⊙ \*Componente antirrotacional
- \*Parafuso quadrado
- ⊞ \*Parafuso de abutment
- ⊗ \*Componente rotacional

EPIKUT S 16°

# SEQUÊNCIA PROTÉTICA CONE MORSE 16°

## SEQUÊNCIA ABUTMENT UNIVERSAL (ANALÓGICO E DIGITAL)

Protése Cimentada Unitária

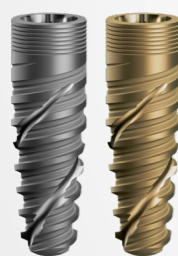

1

IMPLANTE			
CÓD. EPIKUT S	CÓD. EPIKUT S PLUS	DIÂM. (mm)	ALT. (mm)
ILM 3585	ILM 3585N	3,5	8,5
ILM 3510	ILM 3510N	3,5	10,0
ILM 3511	ILM 3511N	3,5	11,5
ILM 3513	ILM 3513N	3,5	13,0
ILM 3515	ILM 3515N	3,5	15,0
ILM 3885	ILM 3885N	3,8	8,5
ILM 3810	ILM 3810N	3,8	10,0
ILM 3811	ILM 3811N	3,8	11,5
ILM 3813	ILM 3813N	3,8	13,0
ILM 3815	ILM 3815N	3,8	15,0
ILM 4085	ILM 4085N	4,0	8,5
ILM 4010	ILM 4010N	4,0	10,0
ILM 4011	ILM 4011N	4,0	11,5
ILM 4013	ILM 4013N	4,0	13,0
ILM 4015	ILM 4015N	4,0	15,0
ILM 4585	ILM 4585N	4,5	8,5
ILM 4510	ILM 4510N	4,5	10,0
ILM 4511	ILM 4511N	4,5	11,5
ILM 4513	ILM 4513N	4,5	13,0
ILM 4515	ILM 4515N	4,5	15,0
ILM 5085	ILM 5085N	5,0	8,5
ILM 5010	ILM 5010N	5,0	10,0
ILM 5011	ILM 5011N	5,0	11,5
ILM 5013	ILM 5013N	5,0	13,0
ILM 5015	ILM 5015N	5,0	15,0

### CICATRIZADORES DE TITÂNIO

CÓD.	DIÂM. (mm)	ALT. (mm)
CIM 3502C	3,5	2,0
CIM 3504C	3,5	4,0
CIM 3506C	3,5	6,0
CIM 4502C	4,5	2,0
CIM 4504C	4,5	4,0
CIM 4506C	4,5	6,0

### CICATRIZADORES DE PEEK

CÓD.	DIÂM. DO PERFIL (mm)	ALT. (mm)
CPCM 0504	5,0	4,0
CPCM 0804	8,0	4,0
CPCM 0508	5,0	8,0
CPCM 0808	8,0	8,0

1

10 N.cm



1

20 N.cm

### ABUTMENT UNIVERSAL CIMENTADO

CÓD.	DIÂM. (mm)	ALT. DE CIMENTAÇÃO (mm)	ALT. DO TRANSMUCOSO (mm)
AIM 33401C	3,3	4,0	1,0
AIM 33402C	3,3	4,0	2,0
AIM 33403C	3,3	4,0	3,0
AIM 33404C	3,3	4,0	4,0
AIM 33405C	3,3	4,0	5,0
AIM 33601C	3,3	6,0	1,0
AIM 33602C	3,3	6,0	2,0
AIM 33603C	3,3	6,0	3,0
AIM 33604C	3,3	6,0	4,0
AIM 33605C	3,3	6,0	5,0
AIM 45401C	4,5	4,0	1,0
AIM 45402C	4,5	4,0	2,0
AIM 45403C	4,5	4,0	3,0
AIM 45404C	4,5	4,0	4,0
AIM 45405C	4,5	4,0	5,0
AIM 45601C	4,5	6,0	1,0
AIM 45602C	4,5	6,0	2,0
AIM 45603C	4,5	6,0	3,0
AIM 45604C	4,5	6,0	4,0
AIM 45605C	4,5	6,0	5,0



2

10 N.cm

### ABUTMENT UNIVERSAL ANGULADO 17° CIMENTADO

CÓD.	DIÂM. (mm)	ALT. DO TRANSMUCOSO (mm)	ALT. DE CIMENTAÇÃO (mm)
AAIM 331741C	3,3	1,5	4,0
AAIM 331742C	3,3	2,5	4,0
AAIM 331743C	3,3	3,5	4,0
AAIM 331761C	3,3	1,5	6,0
AAIM 331762C	3,3	2,5	6,0
AAIM 331763C	3,3	3,5	6,0
AAIM 451741C	4,5	1,5	4,0
AAIM 451742C	4,5	2,5	4,0
AAIM 451743C	4,5	3,5	4,0
AAIM 451761C	4,5	1,5	6,0
AAIM 451762C	4,5	2,5	6,0
AAIM 451763C	4,5	3,5	6,0

### TRANSFERENTE EM POLIACETAL

CÓD.	DIÂM. (mm)	ALT. (mm)
TSIT 3340	3,3	4,0
TSIT 3360	3,3	6,0
TSIT 4540	4,5	4,0
TSIT 4560	4,5	6,0

### ANÁLOGO

CÓD.	DIÂM. (mm)	ALT. (mm)
ASIT 3340	3,3	4,0
ASIT 3360	3,3	6,0
ASIT 4540	4,5	4,0
ASIT 4560	4,5	6,0

### JIG DE ESCANEAMENTO ABUTMENT UNIVERSAL

CÓD.	DIÂM. (mm)	ALT. (mm)
JBSIT 3340	3,3	4,0
JBSIT 3360	3,3	6,0
JBSIT 4540	4,5	4,0
JBSIT 4560	4,5	6,0

### ANÁLOGO DIGITAL ABUT. UNIVERSAL

CÓD.	DIÂM. (mm)	ALT. (mm)
ADUA 3340	3,3	4,0
ADUA 3360	3,3	6,0
ADUA 4540	4,5	4,0
ADUA 4560	4,5	6,0

### CILINDRO PROVISÓRIO EM ACRILÍCO

CÓD.	DIÂM. (mm)	ALT. (mm)
CPSIT 3340	3,3	4,0
CPSIT 3360	3,3	6,0
CPSIT 4540	4,5	4,0
CPSIT 4560	4,5	6,0

### CILINDRO CALCINÁVEL EM POLIACETAL

CÓD.	DIÂM. (mm)	ALT. (mm)
CCSIT 3340	3,3	4,0
CCSIT 3360	3,3	6,0
CCSIT 4540	4,5	4,0
CCSIT 4560	4,5	6,0

### CHAVES

1		Chave Contra Ângulo Hex. 1.2mm Curta (CTH 1220)		Chave Catraca Hex. 1.2mm Curta (CDHC 20)	
		Chave Contra Ângulo Hex. 1.2mm Média (CTH 1224)			Chave Catraca Hex. 1.2mm Média (CDHC 24)
		Chave Contra Ângulo Hex. 1.2mm Longa (CTH 1230)			
2		Chave Contra Ângulo Hex. 0.9mm Média (CTH 0924)		Chave Catraca Hex. 0.9 Curta (CCH 0920)	
				Chave Catraca Hex. 0.9 Longa (CCH 0924)	

\* Sequência analógica  
\* Sequência digital

● \*Parafuso sextavado  
⊙ \*Componente antirrotacional  
■ \*Parafuso quadrado  
⊖ \*Parafuso de abutment  
⊙ \*Componente rotacional

# SEQUÊNCIA PROTÉTICA CONE MORSE 16°

## MINI-ABUTMENT - INTERMEDIÁRIO PROTÉTICO PARAFUSADO (ANALÓGICO E DIGITAL)

Próteses parciais ou totais parafusadas

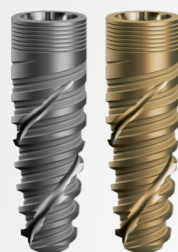

IMPLANTE			
CÓD. EPIKUT S	CÓD. EPIKUT S PLUS	DIÂM. (mm)	ALT. (mm)
ILM 3585	ILM 3585N	3,5	8,5
ILM 3510	ILM 3510N	3,5	10,0
ILM 3511	ILM 3511N	3,5	11,5
ILM 3513	ILM 3513N	3,5	13,0
ILM 3515	ILM 3515N	3,5	15,0
ILM 3885	ILM 3885N	3,8	8,5
ILM 3810	ILM 3810N	3,8	10,0
ILM 3811	ILM 3811N	3,8	11,5
ILM 3813	ILM 3813N	3,8	13,0
ILM 3815	ILM 3815N	3,8	15,0
ILM 4085	ILM 4085N	4,0	8,5
ILM 4010	ILM 4010N	4,0	10,0
ILM 4011	ILM 4011N	4,0	11,5
ILM 4013	ILM 4013N	4,0	13,0
ILM 4015	ILM 4015N	4,0	15,0
ILM 4585	ILM 4585N	4,5	8,5
ILM 4510	ILM 4510N	4,5	10,0
ILM 4511	ILM 4511N	4,5	11,5
ILM 4513	ILM 4513N	4,5	13,0
ILM 4515	ILM 4515N	4,5	15,0
ILM 5085	ILM 5085N	5,0	8,5
ILM 5010	ILM 5010N	5,0	10,0
ILM 5011	ILM 5011N	5,0	11,5
ILM 5013	ILM 5013N	5,0	13,0
ILM 5015	ILM 5015N	5,0	15,0

**MINI-ABUTMENT RETO**

CÓD.	DIÂM. (mm)	ALT. (mm)
MAM 4801 C	4,8	1,0
MAM 4802 C	4,8	2,0
MAM 4803 C	4,8	3,0
MAM 4804 C	4,8	4,0

**MINI-ABUTMENT ANGULADO INDEX**

CÓD.	DIÂM. (mm)	ALT. (mm)	ÂNG.
MAAM 4802I	4,8	2,0	17°
MAAM 4803I	4,8	3,0	17°
MAAM 4804I	4,8	4,0	17°
MAAM 4832I	4,8	2,0	30°
MAAM 4833I	4,8	3,0	30°
MAAM 4834I	4,8	4,0	30°

Utilizar chave hexagonal do kit protético de 1,2 mm

### CHAVES

Chave Contra Ângulo Hex. 1.2mm Curta (CTH 1220)	Chave Contra Ângulo Hex. 1.2mm Média (CTH 1224)	Chave Contra Ângulo Hex. 1.2mm Longa (CTH 1230)	Chave Catraca Hex. 1.2mm Curta (CDHC 20)
Chave Contra Ângulo Hex. 1.2mm Curta (CTH 1220)	Chave Contra Ângulo Hex. 1.2mm Média (CTH 1224)	Chave Contra Ângulo Hex. 1.2mm Longa (CTH 1230)	Chave Catraca Hex. 1.2mm Média (CDHC 24)
Chave Contra Ângulo P/ Abut. Média (CTA 1224)	Chave Contra Ângulo P/ Abut. Média (CTA 1224)	Chave Contra Ângulo Hex. 1.2mm Est. Curta (CTHA 1220)	Chave Catraca P/ Abut. Curta (CDAC 20)
Chave Contra Ângulo P/ Abut. Média (CTA 1224)	Chave Contra Ângulo Hex. 1.2mm Est. Média (CTHA 1224)	Chave Contra Ângulo Hex. 1.2mm Est. Média (CTHA 1224)	Chave Catraca P/ Abut. Média (CDAC 24)
Chave Contra Ângulo Hex. 1.2mm Est. Curta (CTHA 1220)	Chave Contra Ângulo Hex. 1.2mm Est. Curta (CTHA 1220)	Chave Contra Ângulo Hex. 1.2mm Est. Curta (CTHA 1220)	Chave Catraca Hex. 1.2mm Est. Curta (CHTMA 20)
Chave Contra Ângulo Hex. 1.2mm Est. Média (CTHA 1224)	Chave Contra Ângulo Hex. 1.2mm Est. Média (CTHA 1224)	Chave Contra Ângulo Hex. 1.2mm Est. Média (CTHA 1224)	Chave Catraca Hex. 1.2mm Média (CHTMA 24)

**TRANSFERENTE DE MOLDEIRA ABERTA**

CÓD. TMAM 4800

**TRANSFERENTE DE MOLDEIRA FECHADA**

CÓD. TMFM 4800

**ANÁLOGO**

CÓD. ANMA 4800

**JIG DE ESCANEAMENTO MINI ABUTMENT**

CÓD. JBMA

**JIG DE ESCANEAMENTO MINI ABUTMENT**

CÓD. JBMAC

**CILINDRO PROVISÓRIO DE TITÂNIO**

CÓD.

PTM 4800-3	Para MA reto
PTMS 4800-3	Para MA reto - Indicado para solda a laser.
PTM 4800-2	Para MA angulado

**CILINDRO CALCINÁVEL E CrCo**

CÓD.

CPM 4800-3	Plástico/MA reto
CLEM 4800-3	Cromo-cobalto/ Para MA reto
CPM 4800-2	Plástico/Para MA angulado
CLEM 4800-2	Cromo-cobalto/ Para MA angulado

**PROTECTOR DE POLIMENTO**

CÓD. PPM 01

**PARAFUSO DE LABORATÓRIO**

CÓD.	DIÂM. (mm)
PL 1405 Curto	1,4
PTMA 13-1 Longo	1,4

**PARAFUSO DE RETENÇÃO**

CÓD.	COMP. (mm)	
PRH 20	2,0	Para MA angulado
PRH 30	3,0	Para MA reto

**ANÁLOGO DIGITAL - MINI ABUT**

CÓD. ADMA

**INTERFACE TITÂNIO MINI ABUT**

CÓD.	ALT. (mm)
IMAT 04	4,0
IMAT 06	6,0

**INTERFACE CROMO MINI ABUT**

CÓD.	ALT. (mm)
IMAC 04	4,0
IMAC 06	6,0

- \* Sequência analógica
- \* Sequência digital
- \*Parafuso sextavado
- \*Componente antirrotacional
- \*Parafuso quadrado
- \*Parafuso de abutment
- \*Componente rotacional

EPIKUT S 16°

# SEQUÊNCIA PROTÉTICA CONE MORSE 16°

MICRO-MINI-ABUTMENT - INTERMEDIÁRIO PROTÉTICO PARAFUSADO (ANALÓGICO E DIGITAL)

Próteses Unitária, parciais ou totais parafusadas

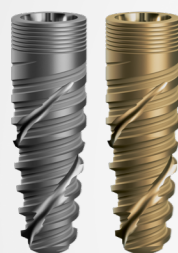

IMPLANTE			
CÓD. EPIKUT S	CÓD. EPIKUT S PLUS	DIÂM. (mm)	ALT. (mm)
ILM 3585	ILM 3585N	3,5	8,5
ILM 3510	ILM 3510N	3,5	10,0
ILM 3511	ILM 3511N	3,5	11,5
ILM 3513	ILM 3513N	3,5	13,0
ILM 3515	ILM 3515N	3,5	15,0
ILM 3885	ILM 3885N	3,8	8,5
ILM 3810	ILM 3810N	3,8	10,0
ILM 3811	ILM 3811N	3,8	11,5
ILM 3813	ILM 3813N	3,8	13,0
ILM 3815	ILM 3815N	3,8	15,0
ILM 4085	ILM 4085N	4,0	8,5
ILM 4010	ILM 4010N	4,0	10,0
ILM 4011	ILM 4011N	4,0	11,5
ILM 4013	ILM 4013N	4,0	13,0
ILM 4015	ILM 4015N	4,0	15,0
ILM 4585	ILM 4585N	4,5	8,5
ILM 4510	ILM 4510N	4,5	10,0
ILM 4511	ILM 4511N	4,5	11,5
ILM 4513	ILM 4513N	4,5	13,0
ILM 4515	ILM 4515N	4,5	15,0
ILM 5085	ILM 5085N	5,0	8,5
ILM 5010	ILM 5010N	5,0	10,0
ILM 5011	ILM 5011N	5,0	11,5
ILM 5013	ILM 5013N	5,0	13,0
ILM 5015	ILM 5015N	5,0	15,0

MICRO-MINI ABUTMENT		
CÓD.	DIÂM. (mm)	ALT. (mm)
MAM 3301	3,5	1,0
MAM 3302	3,5	2,0
MAM 3303	3,5	3,0
MAM 3304	3,5	4,0

PROTECTOR DE ABUTMENT	
CÓD.	
PMM 33	

TRANSFERENTE MOLDEIRA FECHADA	
CÓD.	
TMMF 33	
TMMF 3306	

### CHAVES

**1**

- Chave Contra Ângulo Hex. 1.2mm Curta (CTH 1220)
- Chave Contra Ângulo Hex. 1.2mm Média (CTH 1224)
- Chave Contra Ângulo Hex. 1.2mm Longa (CTH 1230)

- Chave Catraca Hex. 1.2mm Curta (CDHC 20)
- Chave Catraca Hex. 1.2mm Média (CDHC 24)

**2**

- Chave Contra Ângulo P/ Abut. Média (CTA 1224)

- Chave Catraca P/ Abut. Curta (CDAC 20)
- Chave Catraca P/ Abut. Média (CDAC 24)

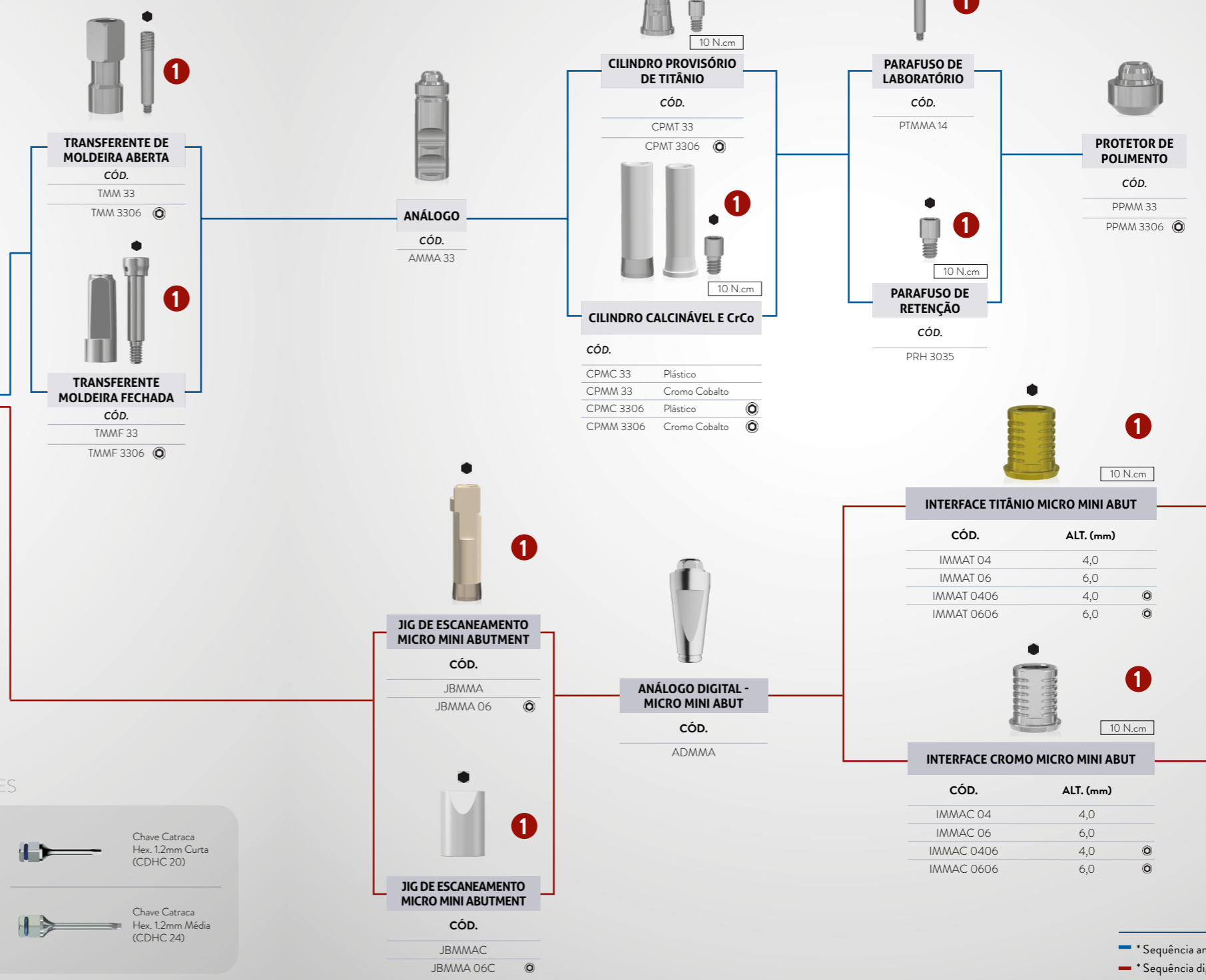

EPIKUT S 16°

- \* Sequência analógica
- \* Sequência digital
- ⬤ \*Parafuso sextavado
- ⊙ \*Componente antirrotacional
- \*Parafuso quadrado
- ⬭ \*Parafuso de abutment
- ⊗ \*Componente rotacional

# SEQUÊNCIA PROTÉTICA CONE MORSE 16°

ABUTMENT MULTIFUNCIONAL - INTERMEDIÁRIO PROTÉTICO PARAFUSADO (ANALÓGICO E DIGITAL)

Próteses Unitária, parciais ou totais parafusadas

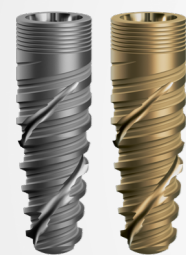

32 N.cm

IMPLANTE			
CÓD. EPIKUT S	CÓD. EPIKUT S PLUS	DIÂM. (mm)	ALT. (mm)
ILM 3585	ILM 3585N	3,5	8,5
ILM 3510	ILM 3510N	3,5	10,0
ILM 3511	ILM 3511N	3,5	11,5
ILM 3513	ILM 3513N	3,5	13,0
ILM 3515	ILM 3515N	3,5	15,0
ILM 3885	ILM 3885N	3,8	8,5
ILM 3810	ILM 3810N	3,8	10,0
ILM 3811	ILM 3811N	3,8	11,5
ILM 3813	ILM 3813N	3,8	13,0
ILM 3815	ILM 3815N	3,8	15,0
ILM 4085	ILM 4085N	4,0	8,5
ILM 4010	ILM 4010N	4,0	10,0
ILM 4011	ILM 4011N	4,0	11,5
ILM 4013	ILM 4013N	4,0	13,0
ILM 4015	ILM 4015N	4,0	15,0
ILM 4585	ILM 4585N	4,5	8,5
ILM 4510	ILM 4510N	4,5	10,0
ILM 4511	ILM 4511N	4,5	11,5
ILM 4513	ILM 4513N	4,5	13,0
ILM 4515	ILM 4515N	4,5	15,0
ILM 5085	ILM 5085N	5,0	8,5
ILM 5010	ILM 5010N	5,0	10,0
ILM 5011	ILM 5011N	5,0	11,5
ILM 5013	ILM 5013N	5,0	13,0
ILM 5015	ILM 5015N	5,0	15,0

ABUTMENT MULTIFUNCIONAL		
CÓD.	DIÂM. (mm)	ALTURA (mm)
AMCM 4801	4,8	1,0
AMCM 4802	4,8	2,0
AMCM 4803	4,8	3,0
AMCM 4804	4,8	4,0

Utilizar chave hexagonal do kit protético de 1,6 mm.

PROTETOR DE ABUTMENT
CÓD.
PAM 48



TRANSFERENTE DE MOLDEIRA ABERTA

CÓD.

TMAAM 00  
TMAAM 06



TRANSFERENTE DE MOLDEIRA FECHADA

CÓD.

TMFAM 00  
TMFAM 06

## CHAVES

1		Chave Contra Ângulo Hex. 1.2mm Curta (CTH 1220)		Chave Catraca Hex. 1.2mm Curta (CDHC 20)
		Chave Contra Ângulo Hex. 1.2mm Média (CTH 1224)		Chave Catraca Hex. 1.2mm Média (CDHC 24)
2		Chave Contra Ângulo Hex. 1.6mm Curta (CTH 1620)		Chave Catraca Hex. 1.6mm Curta (CCH 1620)
		Chave Contra Ângulo Hex. 1.6mm Média (CTH 1624)		Chave Catraca Hex. 1.6mm Média (CCH 1624)

**ANÁLOGO**

CÓD. ANAM

**CILINDRO PROVISÓRIO DE TITÂNIO**

CÓD. PTAM 00  
PTAM 06

10 N.cm

**PARAFUSO DE LABORATÓRIO**

CÓD. PTMAL 01

DIÂM. (mm) 1,4

**PARAFUSO DE RETENÇÃO**

CÓD. PRA 01

COMPR. (mm) 2,0

**CILINDRO CALCINÁVEL E CrCo**

CÓD. CCAM 00 Plástico  
CCAM 06 Plástico  
CCRAM 00 Cromo-Cobalto  
CCRAM 06 Cromo-Cobalto

**PROTETOR DE POLIMENTO**

CÓD. PPAM 01

**JIG DE ESCANEAMENTO ABUTMENT MULTIFUNCIONAL**

CÓD. JBAM 00  
JBAM 06

**ANÁLOGO DIGITAL - ABUT MULT**

CÓD. ADAM

**JIG DE ESCANEAMENTO ABUTMENT MULTIFUNCIONAL**

CÓD. JBAM 00C  
JBAM 06C

**INTERFACE CROMO ABUT. MULTIFUNCIONAL**

CÓD.	ALT. (mm)
IAMC 0400	4,0
IAMC 0600	6,0
IAMC 0406	4,0
IAMC 0606	6,0

**INTERFACE TITÂNIO ABUT. MULTIFUNCIONAL**

CÓD.	ALT. (mm)
IAMT 0400	4,0
IAMT 0600	6,0
IAMT 0406	4,0
IAMT 0606	6,0

**PARAFUSO DE LABORATÓRIO**

CÓD. PTMAL 01

DIÂM. (mm) 1,4

EPIKUT S 16°

- \* Sequência analógica
- \* Sequência digital
- \*Parafuso sextavado
- \*Componente antirrotacional
- \*Parafuso quadrado
- \*Parafuso de abutment
- \*Componente rotacional

# SEQUÊNCIA PROTÉTICA CONE MORSE 16°

OVERDENTURE BARRA-CLIP (MINI ABUTMENT)  
(ANALÓGICO E DIGITAL)

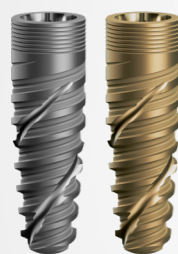

IMPLANTE			
CÓD. EPIKUT S	CÓD. EPIKUT S PLUS	DIÂM. (mm)	ALT. (mm)
ILM 3585	ILM 3585N	3,5	8,5
ILM 3510	ILM 3510N	3,5	10,0
ILM 3511	ILM 3511N	3,5	11,5
ILM 3513	ILM 3513N	3,5	13,0
ILM 3515	ILM 3515N	3,5	15,0
ILM 3885	ILM 3885N	3,8	8,5
ILM 3810	ILM 3810N	3,8	10,0
ILM 3811	ILM 3811N	3,8	11,5
ILM 3813	ILM 3813N	3,8	13,0
ILM 3815	ILM 3815N	3,8	15,0
ILM 4085	ILM 4085N	4,0	8,5
ILM 4010	ILM 4010N	4,0	10,0
ILM 4011	ILM 4011N	4,0	11,5
ILM 4013	ILM 4013N	4,0	13,0
ILM 4015	ILM 4015N	4,0	15,0
ILM 4585	ILM 4585N	4,5	8,5
ILM 4510	ILM 4510N	4,5	10,0
ILM 4511	ILM 4511N	4,5	11,5
ILM 4513	ILM 4513N	4,5	13,0
ILM 4515	ILM 4515N	4,5	15,0
ILM 5085	ILM 5085N	5,0	8,5
ILM 5010	ILM 5010N	5,0	10,0
ILM 5011	ILM 5011N	5,0	11,5
ILM 5013	ILM 5013N	5,0	13,0
ILM 5015	ILM 5015N	5,0	15,0



MINI-ABUTMENT RETO			
CÓD.	DIÂM. (mm)	ALT. (mm)	
MAM 4801 C	4,8	1,0	
MAM 4802 C	4,8	2,0	
MAM 4803 C	4,8	3,0	
MAM 4804 C	4,8	4,0	



MINI-ABUTMENT ANGULADO INDEX			
CÓD.	DIÂM. (mm)	ALT. (mm)	ÂNG.
MAAM 4802I	4,8	2,0	17°
MAAM 4803I	4,8	3,0	17°
MAAM 4804I	4,8	4,0	17°
MAAM 4832I	4,8	2,0	30°
MAAM 4833I	4,8	3,0	30°
MAAM 4834I	4,8	4,0	30°

Utilizar chave hexagonal do kit protetico de 1,2 mm

### CHAVES

<b>1</b>		Chave Contra Ângulo Hex. 1.2mm Curta (CTH 1220)		Chave Catraca Hex. 1.2mm Curta (CDHC 20)
		Chave Contra Ângulo Hex. 1.2mm Média (CTH 1224)		Chave Catraca Hex. 1.2mm Média (CDHC 24)
		Chave Contra Ângulo Hex. 1.2mm Longa (CTH 1230)		
<b>2</b>		Chave Contra Ângulo P/ Abut. Média (CTA 1224)		Chave Catraca P/ Abut. Curta (CDAC 20)
				Chave Catraca P/ Abut. Média (CDAC 24)
<b>3</b>		Chave Contra Ângulo Hex. 1.2mm Est. Curta (CTHA 1220)		Chave Catraca Hex. 1.2mm Est. Curta (CHTMA 20)
		Chave Contra Ângulo Hex. 1.2mm Est. Média (CTHA 1224)		Chave Catraca Hex. 1.2mm Média (CHTMA 24)

20 N.cm

20 N.cm

PROTECTOR DE ABUTMENT

CÓD. PMA 4855  
Perfil de 5,0 mm



TRANSFERENTE DE MOLDEIRA ABERTA  
CÓD. TMAM 4800



TRANSFERENTE DE MOLDEIRA FECHADA  
CÓD. TMFM 4800



ANÁLOGO  
CÓD. ANMA 4800



JIG DE ESCANEAMENTO MINI ABUTMENT  
CÓD. JBMA



JIG DE ESCANEAMENTO MINI ABUTMENT  
CÓD. JBMAC



CILINDRO CALCINÁVEL BASE E CrCo  
CÓD. CLEM 4800-2 MA Angulado  
CLEM 4800-3 MA Reto



CILINDRO CALCINÁVEL  
CÓD. CPM 4800-2 MA Angulado  
CPM 4800-3 MA Reto

45mm  
Ø 2,15mm

FIO OVERDENTURE

CÓD. FO 01  
Poliacetal

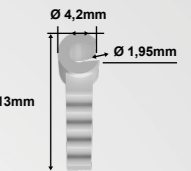

CLIP DE POLIACETAL

CÓD. CLIPP



ANÁLOGO DIGITAL - MINI ABUT  
CÓD. ADMA



PARAFUSO DE RETENÇÃO

CÓD.	COMP. (mm)	
PRH 20	2,0	Para MA angulado
PRH 30	3,0	Para MA reto

- \* Sequência analógica
- \* Sequência digital
- \*Parafuso sextavado
- ⊙ \*Componente antirrotacional
- \*Parafuso quadrado
- \*Parafuso de abutment
- ⊗ \*Componente rotacional

EPIKUT S 16°

# SEQUÊNCIA PROTÉTICA CONE MORSE 16°

OVERDENTURE - EQUATOR



1

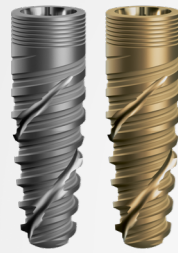

### CICATRIZADORES DE TITÂNIO

CÓD.	DIÂM. (mm)	ALT. (mm)
CIM 3502C	3,5	2,0
CIM 3504C	3,5	4,0
CIM 3506C	3,5	6,0
CIM 4502C	4,5	2,0
CIM 4504C	4,5	4,0
CIM 4506C	4,5	6,0



### CICATRIZADORES DE PEEK

CÓD.	DIÂM. DO PERFIL (mm)	ALT. (mm)
CPCM 0504	5,0	4,0
CPCM 0804	8,0	4,0
CPCM 0508	5,0	8,0
CPCM 0808	8,0	8,0

10 N.cm



2

20 N.cm

### ABUTMENT EQUATOR MT 16°

CÓD.	DIÂM. (mm)	ALT. (mm)
AECM 3501	3,5	1,0
AECM 3502	3,5	2,0
AECM 3503	3,5	3,0
AECM 3504	3,5	4,0
AECM 3505	3,5	5,0
AECM 3506	3,5	6,0

### IMPLANTE

CÓD. EPIKUT S	CÓD. EPIKUT S PLUS	DIÂM. (mm)	ALT. (mm)
ILM 3585	ILM 3585N	3,5	8,5
ILM 3510	ILM 3510N	3,5	10,0
ILM 3511	ILM 3511N	3,5	11,5
ILM 3513	ILM 3513N	3,5	13,0
ILM 3515	ILM 3515N	3,5	15,0
ILM 3885	ILM 3885N	3,8	8,5
ILM 3810	ILM 3810N	3,8	10,0
ILM 3811	ILM 3811N	3,8	11,5
ILM 3813	ILM 3813N	3,8	13,0
ILM 3815	ILM 3815N	3,8	15,0
ILM 4085	ILM 4085N	4,0	8,5
ILM 4010	ILM 4010N	4,0	10,0
ILM 4011	ILM 4011N	4,0	11,5
ILM 4013	ILM 4013N	4,0	13,0
ILM 4015	ILM 4015N	4,0	15,0
ILM 4585	ILM 4585N	4,5	8,5
ILM 4510	ILM 4510N	4,5	10,0
ILM 4511	ILM 4511N	4,5	11,5
ILM 4513	ILM 4513N	4,5	13,0
ILM 4515	ILM 4515N	4,5	15,0
ILM 5085	ILM 5085N	5,0	8,5
ILM 5010	ILM 5010N	5,0	10,0
ILM 5011	ILM 5011N	5,0	11,5
ILM 5013	ILM 5013N	5,0	13,0
ILM 5015	ILM 5015N	5,0	15,0

### CHAVES

1

	Chave Contra Ângulo Hex. 1.2mm Curta (CTH 1220)		Chave Catraca Hex. 1.2mm Curta (CDHC 20)
	Chave Contra Ângulo Hex. 1.2mm Média (CTH 1224)		Chave Catraca Hex. 1.2mm Média (CDHC 24)
	Chave Contra Ângulo Hex. 1.2mm Longa (CTH 1230)		

2

	Chave Torque Quadrada 20,0mm (CTQ 20)		Chave Quadrada 1,3x20mm (CQTM 20)
	Chave Torque Quadrada 24,0mm (CTQ 24)		Chave Quadrada 1,3x24mm (CQTM 24)
	Chave Torque Quadrada 30,0mm (CTQ 30)		



### DISCO DE PROTEÇÃO PACK 10

CÓD.	DIÂM
100 DP	1,6 mm



### ENCAIXE EM TITÂNIO

CÓD.
141 CTE



### DISCO DE PROTEÇÃO PACK 10

CÓD.	DIÂM
100 DPR	2,9 mm

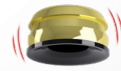

### SMARTBOX

CÓD.
330 SBE



### CÁPSULA AMARELA

CÓD.	CARACTERÍSTICA
140 CEG	Retenção extra suave (0,6 KG)



### CÁPSULA ROSA

CÓD.	CARACTERÍSTICA
140 CER	Retenção suave (1,2 kg)



### CÁPSULA TRANSPARENTE

CÓD.	CARACTERÍSTICA
140 CET	Retenção padrão (1,8 kg)



### CÁPSULA VIOLETA

CÓD.	CARACTERÍSTICA
140 CEV	Retenção forte (2,7 kg)



### CÁPSULA PRETA

CÓD.	CARACTERÍSTICA
140 CEN	Cápsula de trabalho



CÓD.	CARACTERÍSTICA
CCE 01	Pack de cápsulas (composto por 1 unidade do item 140 CEV; 1 unidade do item 140 CEN e 2 unidades do item 140 CET)



CÓD.	CARACTERÍSTICA
485 IC	Chave para inserção e extração de cápsulas de retenção

- \* Sequência analógica
- \* Sequência digital
- \*Parafuso sextavado
- ⊙ \*Componente antirrotacional
- \*Parafuso quadrado
- ⊖ \*Parafuso de abutment
- ⊙ \*Componente rotacional

# Epikut<sup>S</sup>

CONE MORSE 16° LONG

- › Indicado para colocação cirúrgica intraoral na maxila, de preferência em ossos tipo III e IV (ossos de baixa densidade), para casos de edentulismo total, carga imediata e tardia.
- › Alta hidrofília no EPIKUT S PLUS: a camada ultrafina de hidroxiapatita aumenta a atividade das proteínas envolvidas no processo de osseointegração
- › Sua macrogeometria exclusiva garante precisão e agilidade no momento da cirurgia.
- › Angulação interna: 16°.

## INDICAÇÕES DE USO CLÍNICO:

- › 3,8 mm - Região anterior
- › 4,0 mm - Região anterior e posterior
- › 4,5 mm - Região posterior

- › Instalação infraóssea
- › Velocidade inicial da fresa: 1200 rpm
- › Velocidade das fresas de 2,3 a 4,3 mm: 800 rpm
- › Velocidade de inserção: 20 a 40 rpm
- › Torque máximo: 80 N.cm
- › Carga imediata\*: torque recomendado de 45 a 80 N.cm.

\* Contraindicação relativa em pacientes com problemas sistêmicos ou locais e a critério do profissional.

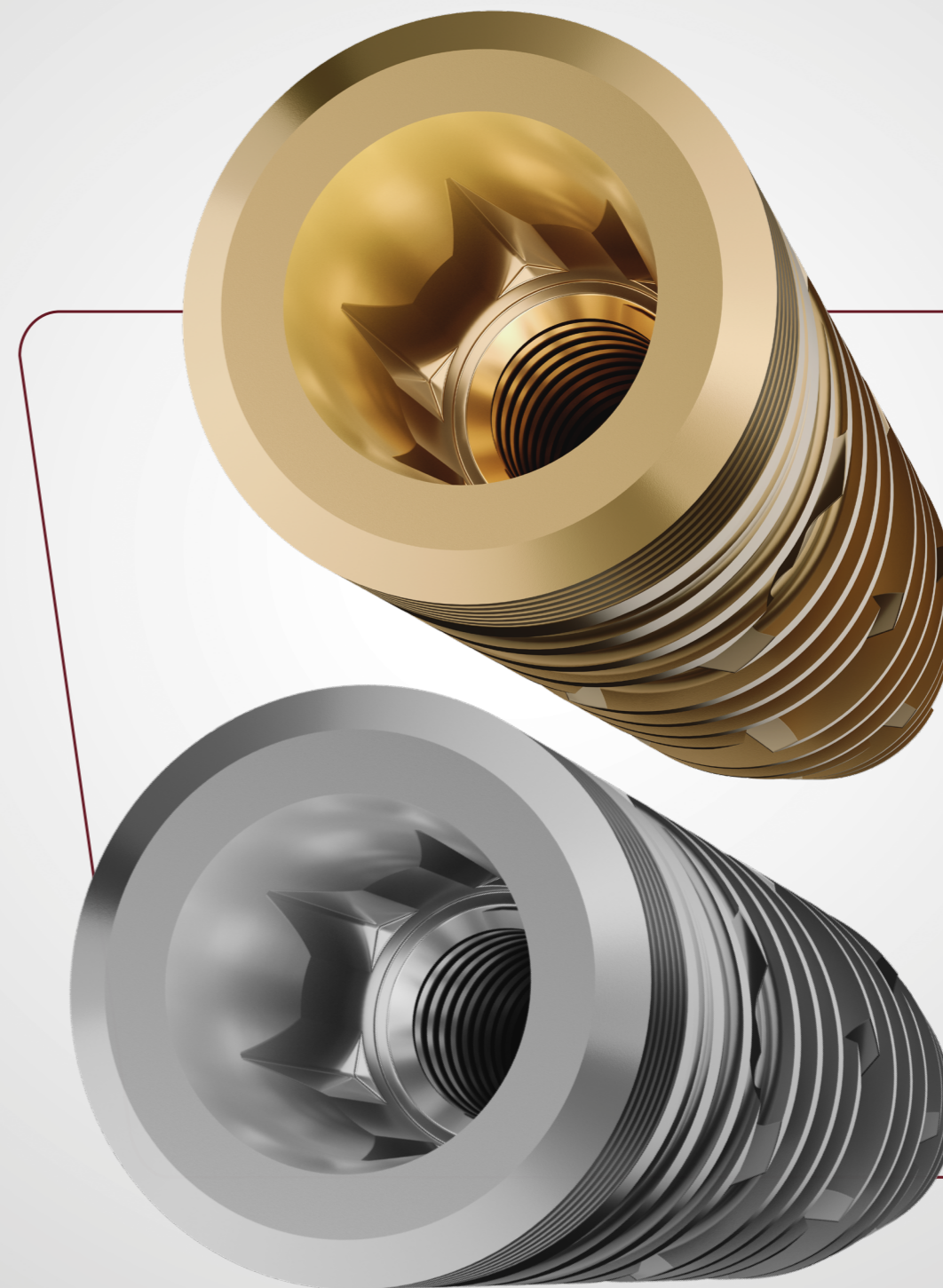

# SEQUÊNCIA DE FRESAS EPIKUT S LONG CONE MORSE 16°

## PARA OSSOS TIPO MACIO

Sequência de fresagem utilizada para o osso tipo IV.

		1.200 RPM	800 RPM						
		FL 2024 (A)	FHE 2324 (B)	FHE 3024 (C)	FHI 3324 (D)	FHI 3624 (E)	FHI 3824 (E+)	FHI 4024 (F)	FHI 4324 (G)
Ø DIÂM. (mm)									
ILM 38xx	3,8	●	●	●					
ILM 40xx	4,0	●	●	●	●				
ILM 45xx	4,5	●	●	●	●	●			



Epikut S Longo Epikut S Longo Plus

## PARA OSSOS TIPO MÉDIO

Sequência de fresagem utilizada para o osso tipo II e III.

		1.200 RPM	800 RPM						
		FL 2024 (A)	FHE 2324 (B)	FHE 3024 (C)	FHI 3324 (D)	FHI 3624 (E)	FHI 3824 (E+)	FHI 4024 (F)	FHI 4324 (G)
Ø DIÂM. (mm)									
ILM 38xx	3,8	●	●	●	●	●			
ILM 40xx	4,0	●	●	●	●	●	●		
ILM 45xx	4,5	●	●	●	●	●	●	●	●



Epikut S Longo Epikut S Longo Plus

● Uso da fresa é opcional

## PARA OSSOS TIPO DURO

Sequência de fresagem utilizada para o osso tipo I.



Epikut S Longo Epikut S Longo Plus

		1.200 RPM	800 RPM						
		FL 2024 (A)	FHE 2324 (B)	FHE 3024 (C)	FHI 3324 (D)	FHI 3624 (E)	FHI 3824 (E+)	FHI 4024 (F)	FHI 4324 (G)
Ø DIÂM. (mm)									
ILM 38xx	3,8	●	●	●	●	●			
ILM 40xx	4,0	●	●	●	●	●	●		
ILM 45xx	4,5	●	●	●	●	●	●	●	●

## Medidas Técnicas EPIKUT S LONG 16°

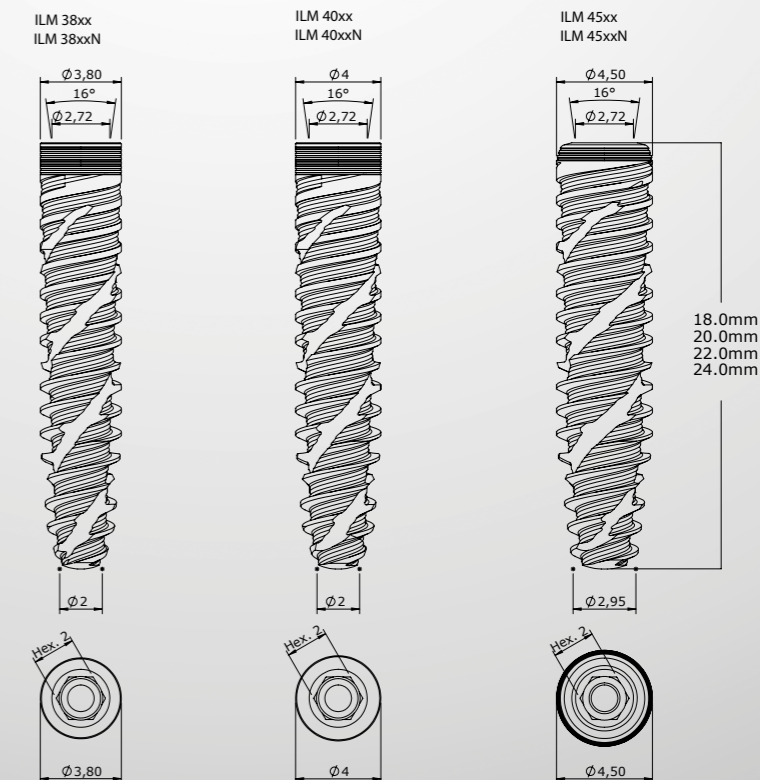

Escaneie para ver o passo a passo das sequências.



# SEQUÊNCIA PROTÉTICA CONE MORSE LONG 16°

## MINI-ABUTMENT - INTERMEDIÁRIO PROTÉTICO PARAFUSADO (ANALÓGICO E DIGITAL)

Próteses parciais ou totais parafusadas



IMPLANTE			
CÓD.	CÓD.	DIÂM.	ALT.
EPIKUT S	EPIKUT S	(mm)	(mm)
LONGO	LONGO PLUS		
ILM 3818	ILM 3818N	3,8	18,0
ILM 3820	ILM 3820N	3,8	20,0
ILM 3822	ILM 3822N	3,8	22,0
ILM 3824	ILM 3824N	3,8	24,0
ILM 4018	ILM 4018N	4,0	18,0
ILM 4020	ILM 4020N	4,0	20,0
ILM 4022	ILM 4022N	4,0	22,0
ILM 4024	ILM 4024N	4,0	24,0
ILM 4518	ILM 4518N	4,5	18,0
ILM 4520	ILM 4520N	4,5	20,0
ILM 4522	ILM 4522N	4,5	22,0
ILM 4524	ILM 4524N	4,5	24,0

**MINI-ABUTMENT RETO**

20 N.cm

CÓD.	DIÂM. (mm)	ALT. (mm)
MAM 4801 C	4,8	1,0
MAM 4802 C	4,8	2,0
MAM 4803 C	4,8	3,0
MAM 4804 C	4,8	4,0

**MINI-ABUTMENT ANGULADO INDEX**

20 N.cm

CÓD.	DIÂM. (mm)	ALT. (mm)	ÂNG.
MAAM 4802I	4,8	2,0	17°
MAAM 4803I	4,8	3,0	17°
MAAM 4804I	4,8	4,0	17°
MAAM 4832I	4,8	2,0	30°
MAAM 4833I	4,8	3,0	30°
MAAM 4834I	4,8	4,0	30°

Utilizar chave hexagonal do kit protético de 1,2 mm

**PROTETOR DE ABUTMENT**

CÓD. PMA 4855

Perfil de 5,0 mm

### CHAVES

<b>1</b>	Chave Contra Ângulo Hex. 1.2mm Curta (CTH 1220)	Chave Catraca Hex. 1.2mm Curta (CDHC 20)
	Chave Contra Ângulo Hex. 1.2mm Média (CTH 1224)	Chave Catraca Hex. 1.2mm Média (CDHC 24)
	Chave Contra Ângulo Hex. 1.2mm Longa (CTH 1230)	
<b>2</b>	Chave Contra Ângulo P/ Abut. Média (CTA 1224)	Chave Catraca P/ Abut. Curta (CDAC 20)
		Chave Catraca P/ Abut. Média (CDAC 24)
<b>3</b>	Chave Contra Ângulo Hex. 1.2mm Est. Curta (CTHA 1220)	Chave Catraca Hex. 1.2mm Est. Curta (CHTMA 20)
	Chave Contra Ângulo Hex. 1.2mm Est. Média (CTHA 1224)	Chave Catraca Hex. 1.2mm Média (CHTMA 24)

**TRANSFERENTE DE MOLDEIRA ABERTA**

CÓD. TMAM 4800

**TRANSFERENTE DE MOLDEIRA FECHADA**

CÓD. TMFM 4800

**ANÁLOGO**

CÓD. ANMA 4800

**CILINDRO PROVISÓRIO DE TITÂNIO**

10 N.cm

CÓD.

PTM 4800-3	Para MA reto
PTMS 4800-3	Para MA reto - Indicado para solda a laser.
PTM 4800-2	Para MA angulado

**CILINDRO CALCINÁVEL E CrCo**

10 N.cm

CÓD.

CPM 4800-3	Plástico/MA reto
CLEM 4800-3	Cromo-cobalto/ Para MA reto
CPM 4800-2	Plástico/Para MA angulado
CLEM 4800-2	Cromo-cobalto/ Para MA angulado

**JIG DE ESCANEAMENTO MINI ABUTMENT**

CÓD. JBMA

**JIG DE ESCANEAMENTO MINI ABUTMENT**

CÓD. JBMAC

**ANÁLOGO DIGITAL - MINI ABUT**

CÓD. ADMA

**PROTETOR DE POLIMENTO**

CÓD. PPM 01

**PARAFUSO DE LABORATÓRIO**

CÓD. DIÂM. (mm)

PL 1405 Curto	1,4
PTMA 13-1 Longo	1,4

**PARAFUSO DE RETENÇÃO**

CÓD. COMP. (mm)

PRH 20	2,0	para MA angulado
PRH 30	3,0	para MA reto

**INTERFACE TITÂNIO MINI ABUTMENT**

CÓD. ALT. (mm)

IMAT 04	4,0
IMAT 06	6,0

**INTERFACE CROMO MINI ABUTMENT**

CÓD. ALT. (mm)

IMAC 04	4,0
IMAC 06	6,0

- \* Sequência analógica
- \* Sequência digital
- \*Parafuso sextavado
- ⊙ \*Componente antirrotacional
- \*Parafuso quadrado
- \*Parafuso de abutment
- ⊙ \*Componente rotacional

EPIKUT S LONG 16°

# Epikut

## CONE MORSE 11,5°

- › Indicado para todos os tipos de ossos, principalmente para ossos de baixa densidade, alvéolo pós-extração e carga imediata e/ou tardia.
- › Pode ser utilizado para todas as demais situações clínicas, desde que sejam seguidos os passos clínicos sugeridos em seu sistema de fresagem.
- › Alta hidrofília no EPIKUT Plus: a camada ultrafina de hidroxiapatita amplia a atividade das proteínas envolvidas no processo de osseointegração.
- › A macrogeometria exclusiva garante a precisão e agilidade na hora da cirurgia.
- › Componentes compatíveis com a linha Strong SWC.
- › Angulação interna: 11,5°.

### INDICAÇÕES DE USO CLÍNICO:

- › 3,5 mm - Incisivos centrais e laterais
- › 3,8 mm - Incisivos centrais, laterais, caninos e pré-molares
- › 4,0 mm - Incisivos centrais, caninos, pré-molares e molares
- › 4,5 mm - Incisivos centrais, caninos, pré-molares e molares
- › 5,0 mm - Molares

- › Instalação infraóssea de 1,5 mm
- › Rotação da fresa inicial: 1200 rpm
- › Rotação da fresa 2,7 mm a 4,8 mm: 800 rpm
- › Rotação de inserção: 20 a 40 rpm
- › Torque máximo: 80 N.cm
- › Carga imediata\*: torque recomendado de 45 a 80 N.cm
- › Acompanha tampa implante de 2,0 mm

\*Contraindicação relativa em pacientes com problemas sistêmicos ou locais e a critério do profissional.

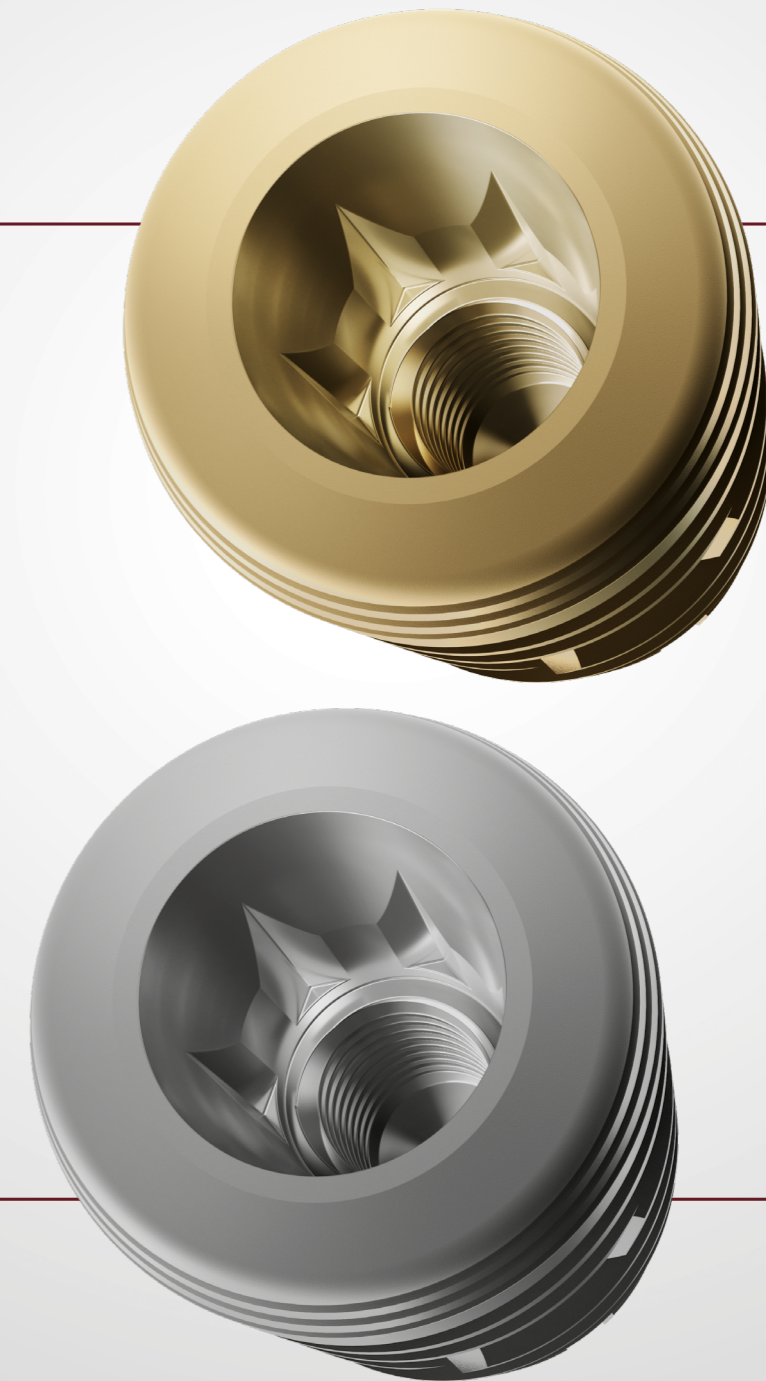

# SEQUÊNCIAS DE FRESAS EPIKUT CONE MORSE 11,5°

## PARA OSSOS TIPO MACIO

Sequência de fresagem utilizada para o osso tipo IV.



## PARA OSSOS TIPO MÉDIO

Sequência de fresagem utilizada para o osso tipo II e III.



		1.200 RPM		800 RPM						
	Ø DIÂM. (mm)	FL 20 (A)	FHE 27 (B)	FHE 30 (C)	FHE 33 (D)	FHI 36 (E)	FHI 38 (E+)	FHI 40 (F)	FHI 43 (G)	FHI 48 (H)
ILCM 35xx	3,5	●	●							
ILCM 38xx	3,8	●	●	●						
ILCM 40xx	4,0	●	●	●	●					
ILCM 45xx	4,5	●	●	●	●	●				
ILCM 50xx	5,0	●	●	●	●	●	●	●		

		1.200 RPM		800 RPM						
	Ø DIÂM. (mm)	FL 20 (A)	FHE 27 (B)	FHE 30 (C)	FHE 33 (D)	FHI 36 (E)	FHI 38 (E+)	FHI 40 (F)	FHI 43 (G)	FHI 48 (H)
ILCM 35xx	3,5	●	●	●	●					
ILCM 38xx	3,8	●	●	●	●	●				
ILCM 40xx	4,0	●	●	●	●	●	●			
ILCM 45xx	4,5	●	●	●	●	●	●	●	●	●
ILCM 50xx	5,0	●	●	●	●	●	●	●	●	●

● Uso da fresa opcional com função countersink na profundidade de 5,0 mm

## PARA OSSOS TIPO DURO

Sequência de fresagem utilizada para o osso tipo I.



## Medidas técnicas EPIKUT CONE MORSE 11,5°

Escaneie para ver o passo a passo das sequências.



		1.200 RPM		800 RPM						
	Ø DIÂM. (mm)	FL 20 (A)	FHE 27 (B)	FHE 30 (C)	FHE 33 (D)	FHI 36 (E)	FHI 38 (E+)	FHI 40 (F)	FHI 43 (G)	FHI 48 (H)
ILCM 35xx	3,5	●	●	●	●					
ILCM 38xx	3,8	●	●	●	●	●				
ILCM 40xx	4,0	●	●	●	●	●	●			
ILCM 45xx	4,5	●	●	●	●	●	●	●	●	●
ILCM 50xx	5,0	●	●	●	●	●	●	●	●	●

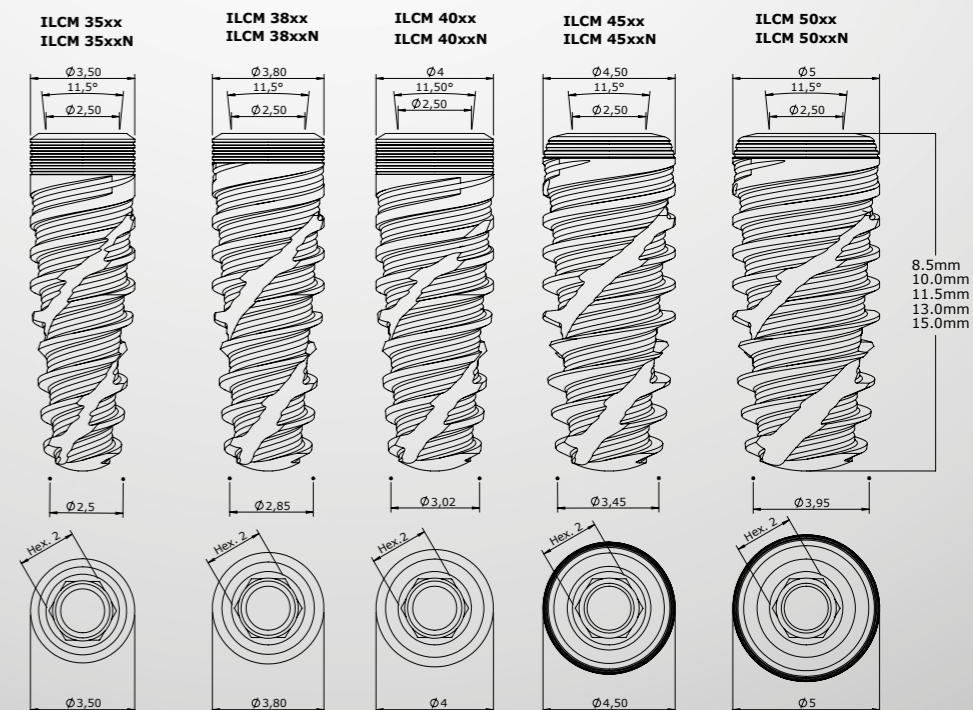

# SEQÜÊNCIA PROTÉTICA CONE MORSE 11,5°

SEQÜÊNCIA DIRETA SOBRE O IMPLANTE (ANALÓGICO E DIGITAL)  
Parafusada



IMPLANTE			
CÓD. DAA	CÓD. PLUS	DIÂM. (mm)	COMP. (mm)
ILCM 3585	ILCM 3585N	3,5	8,5
ILCM 3510	ILCM 3510N	3,5	10,0
ILCM 3511	ILCM 3511N	3,5	11,5
ILCM 3513	ILCM 3513N	3,5	13,0
ILCM 3515	ILCM 3515N	3,5	15,0
ILCM 3885	ILCM 3885N	3,8	8,5
ILCM 3810	ILCM 3810N	3,8	10,0
ILCM 3811	ILCM 3811N	3,8	11,5
ILCM 3813	ILCM 3813N	3,8	13,0
ILCM 3815	ILCM 3815N	3,8	15,0
ILCM 4085	ILCM 4085N	4,0	8,5
ILCM 4010	ILCM 4010N	4,0	10,0
ILCM 4011	ILCM 4011N	4,0	11,5
ILCM 4013	ILCM 4013N	4,0	13,0
ILCM 4015	ILCM 4015N	4,0	15,0
ILCM 4585	ILCM 4585N	4,5	8,5
ILCM 4510	ILCM 4510N	4,5	10,0
ILCM 4511	ILCM 4511N	4,5	11,5
ILCM 4513	ILCM 4513N	4,5	13,0
ILCM 4515	ILCM 4515N	4,5	15,0
ILCM 5085	ILCM 5085N	5,0	8,5
ILCM 5010	ILCM 5010N	5,0	10,0
ILCM 5011	ILCM 5011N	5,0	11,5
ILCM 5013	ILCM 5013N	5,0	13,0
ILCM 5015	ILCM 5015N	5,0	15,0

CICATRIZADORES DE TITÂNIO		
CÓD.	DIÂM. (mm)	ALT. (mm)
CIMU 3308	3,3	0,8
CIMU 3315	3,3	1,5
CIMU 3325	3,3	2,5
CIMU 3335	3,3	3,5
CIMU 3345	3,3	4,5
CIMU 3355	3,3	5,5
CIMU 4508	4,5	0,8
CIMU 4515	4,5	1,5
CIMU 4525	4,5	2,5
CIMU 4535	4,5	3,5
CIMU 4545	4,5	4,5
CIMU 4555	4,5	5,5

CICATRIZADORES DE PEEK		
CÓD.	DIÂM. DO PERFIL (mm)	ALT. (mm)
CPUP 0504	5,0	4,0
CPUP 0804	8,0	4,0
CPUP 0508	5,0	8,0
CPUP 0808	8,0	8,0

**TRANSFERENTE DE MOLDEIRA ABERTA**  
CÓD. TMAMU

**TRANSFERENTE DE MOLDEIRA FECHADA**  
CÓD. TMFMU

**ANÁLOGO**  
CÓD. ANMU

**JIG DE ESCANEAMENTO - CM 11,5°**  
CÓD. JBUCCM

**JIG DE ESCANEAMENTO - CM 11,5°**  
CÓD. JBUCMC

CILINDRO PROVISÓRIO DE TITÂNIO		
CÓD.	DIÂM. (mm)	ALT. (mm)
CPTMU 3501-H	3,5	1,0
CPTMU 3502-H	3,5	2,0
CPTMU 3503-H	3,5	3,0
CPTMU 3504-H	3,5	4,0
CPTMU 4501-H	4,5	1,0
CPTMU 4502-H	4,5	2,0
CPTMU 4503-H	4,5	3,0
CPTMU 4504-H	4,5	4,0

**ANÁLOGO DIGITAL CM 11,5°**  
CÓD. ADCMU

INTERFACE TITÂNIO CM 11,5° SIRONA	
PLATAFORMA S.I.N.	BIBLIOTECA SIRONA
ICMU 0804	ATOS 3.5/4.0 - ATOS 4.5/5.0
ICMU 2004	ATOS 3.5/4.0 - ATOS 4.5/5.0

INTERFACE TITÂNIO CM 11,5°			
CÓD.	DESCRIÇÃO	ALTURA DO TRANSMUCOSO (mm)	ALT. (mm)
ICMUT 0504	0.5X4	0,5	4,0
ICMUT 0506	0.5X6	0,5	6,0
ICMUT 2004	2.0X4	2,0	4,0
ICMUT 2006	2.0X6	2,0	6,0
ICMUT 3004	3.0X4	3,0	4,0
ICMUT 3006	3.0X6	3,0	6,0

**PARAFUSO DE RETENÇÃO**  
CÓD. PTM 18  
DIÂM. (mm) 1,8  
Para Cilindro Provisório

**PARAFUSO DE RETENÇÃO**  
CÓD. PTM 1816  
DIÂM. (mm) 1,8

CHAVES

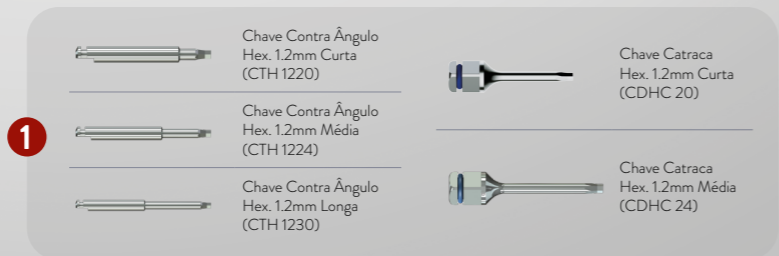

- \* Sequência analógica
- \* Sequência digital
- \*Parafuso sextavado
- ⊙ \*Componente antirrotacional
- \*Parafuso quadrado
- ⊖ \*Parafuso de abutment
- ⊗ \*Componente rotacional

EPIKUT CM 11,5°

# SEQÜÊNCIA PROTÉTICA CONE MORSE 11,5°

SEQÜÊNCIA COM INTERMEDIÁRIO PROTÉTICO - ABUTMENT UNIVERSAL (ANALÓGICO E DIGITAL)

Unitária cimentada



### IMPLANTE

CÓD. DAA	CÓD. PLUS	DIÂM. (mm)	COMP. (mm)
ILCM 3585	ILCM 3585N	3,5	8,5
ILCM 3510	ILCM 3510N	3,5	10,0
ILCM 3511	ILCM 3511N	3,5	11,5
ILCM 3513	ILCM 3513N	3,5	13,0
ILCM 3515	ILCM 3515N	3,5	15,0
ILCM 3885	ILCM 3885N	3,8	8,5
ILCM 3810	ILCM 3810N	3,8	10,0
ILCM 3811	ILCM 3811N	3,8	11,5
ILCM 3813	ILCM 3813N	3,8	13,0
ILCM 3815	ILCM 3815N	3,8	15,0
ILCM 4085	ILCM 4085N	4,0	8,5
ILCM 4010	ILCM 4010N	4,0	10,0
ILCM 4011	ILCM 4011N	4,0	11,5
ILCM 4013	ILCM 4013N	4,0	13,0
ILCM 4015	ILCM 4015N	4,0	15,0
ILCM 4585	ILCM 4585N	4,5	8,5
ILCM 4510	ILCM 4510N	4,5	10,0
ILCM 4511	ILCM 4511N	4,5	11,5
ILCM 4513	ILCM 4513N	4,5	13,0
ILCM 4515	ILCM 4515N	4,5	15,0
ILCM 5085	ILCM 5085N	5,0	8,5
ILCM 5010	ILCM 5010N	5,0	10,0
ILCM 5011	ILCM 5011N	5,0	11,5
ILCM 5013	ILCM 5013N	5,0	13,0
ILCM 5015	ILCM 5015N	5,0	15,0



### CICATRIZADORES DE TITÂNIO

CÓD.	DIÂM. (mm)	ALT. (mm)
CIMU 3308	3,3	0,8
CIMU 3315	3,3	1,5
CIMU 3325	3,3	2,5
CIMU 3335	3,3	3,5
CIMU 3345	3,3	4,5
CIMU 3355	3,3	5,5
CIMU 4508	4,5	0,8
CIMU 4515	4,5	1,5
CIMU 4525	4,5	2,5
CIMU 4535	4,5	3,5
CIMU 4545	4,5	4,5
CIMU 4555	4,5	5,5

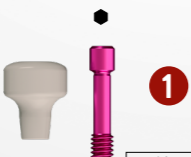

### CICATRIZADORES DE PEEK

CÓD.	DIÂM. DO PERFIL (mm)	ALT. (mm)
CPUP 0504	5,0	4,0
CPUP 0804	8,0	4,0
CPUP 0508	5,0	8,0
CPUP 0808	8,0	8,0



### ABUTMENT UNIVERSAL ANGULADO

CÓD.	DIÂM. (mm)	ALT. DO TRANSMUCOSO MENOR (mm)	ALT. DO TRANSMUCOSO MAIOR (mm)	ALT. DE CIMENTAÇÃO (mm)	ANGULAÇÃO
APASIT 341715	3,3	1,5	2,6	4,0	17°
APASIT 341725	3,3	2,5	3,6	4,0	17°
APASIT 341735	3,3	3,5	4,6	4,0	17°
APASIT 343015	3,3	1,5	3,15	4,0	30°
APASIT 343025	3,3	2,5	4,15	4,0	30°
APASIT 343035	3,3	3,5	5,15	4,0	30°
APASIT 361715	3,3	1,5	2,6	6,0	17°
APASIT 361725	3,3	2,5	3,6	6,0	17°
APASIT 361735	3,3	3,5	4,6	6,0	17°
APASIT 363015	3,3	1,5	3,15	6,0	30°
APASIT 363025	3,3	2,5	4,15	6,0	30°
APASIT 363035	3,3	3,5	5,15	6,0	30°
APASIT 441715	4,5	1,5	3,0	4,0	17°
APASIT 441725	4,5	2,5	4,0	4,0	17°
APASIT 441735	4,5	3,5	5,0	4,0	17°
APASIT 443015	4,5	1,5	3,75	4,0	30°
APASIT 443025	4,5	2,5	4,75	4,0	30°
APASIT 443035	4,5	3,5	5,75	4,0	30°
APASIT 461715	4,5	1,5	3,0	6,0	17°
APASIT 461725	4,5	2,5	4,0	6,0	17°
APASIT 461735	4,5	3,5	5,0	6,0	17°
APASIT 463015	4,5	1,5	3,75	6,0	30°
APASIT 463025	4,5	2,5	4,75	6,0	30°
APASIT 463035	4,5	3,5	5,75	6,0	30°

Utilizar chave hexagonal do kit protético de 0,9 mm.

### CHAVES

**1**

Chave Contra Ângulo Hex. 1.2mm Curta (CTH 1220)

Chave Contra Ângulo Hex. 1.2mm Média (CTH 1224)

Chave Contra Ângulo Hex. 1.2mm Longa (CTH 1230)

Chave Catraca Hex. 1.2mm Curta (CDHC 20)

Chave Catraca Hex. 1.2mm Média (CDHC 24)

**2**

Chave Contra Ângulo Hex. 0.9mm Média (CTH 0924)

Chave Catraca Hex. 0.9mm Curta (CCH 0920)

Chave Catraca Hex. 0.9mm Longa (CCH 0924)



### ABUTMENT UNIVERSAL RETO COM PARAFUSO PASSANTE

CÓD.	DIÂM. (mm)	ALT. DE CIMENTAÇÃO (mm)	ALT. DO TRANSMUCOSO (mm)
APSIT 334008	3,3	4,0	0,8
APSIT 334015	3,3	4,0	1,5
APSIT 334025	3,3	4,0	2,5
APSIT 334035	3,3	4,0	3,5
APSIT 334045	3,3	4,0	4,5
APSIT 334055	3,3	4,0	5,5
APSIT 336008	3,3	6,0	0,8
APSIT 336015	3,3	6,0	1,5
APSIT 336025	3,3	6,0	2,5
APSIT 336035	3,3	6,0	3,5
APSIT 336045	3,3	6,0	4,5
APSIT 336055	3,3	6,0	5,5
APSIT 454008	4,5	4,0	0,8
APSIT 454015	4,5	4,0	1,5
APSIT 454025	4,5	4,0	2,5
APSIT 454035	4,5	4,0	3,5
APSIT 454045	4,5	4,0	4,5
APSIT 454055	4,5	4,0	5,5
APSIT 456008	4,5	6,0	0,8
APSIT 456015	4,5	6,0	1,5
APSIT 456025	4,5	6,0	2,5
APSIT 456035	4,5	6,0	3,5
APSIT 456045	4,5	6,0	4,5
APSIT 456055	4,5	6,0	5,5

Utilizar chave hexagonal do kit protético de 0,9 mm.



### ABUTMENT UNIVERSAL RETO

CÓD.	DIÂM. (mm)	ALT. DE CIMENTAÇÃO (mm)	ALT. DO TRANSMUCOSO (mm)
AISIT 334008	3,3	4,0	0,8
AISIT 334015	3,3	4,0	1,5
AISIT 334025	3,3	4,0	2,5
AISIT 334035	3,3	4,0	3,5
AISIT 334045	3,3	4,0	4,5
AISIT 334055	3,3	4,0	5,5
AISIT 336008	3,3	6,0	0,8
AISIT 336015	3,3	6,0	1,5
AISIT 336025	3,3	6,0	2,5
AISIT 336035	3,3	6,0	3,5
AISIT 336045	3,3	6,0	4,5
AISIT 336055	3,3	6,0	5,5
AISIT 454008	4,5	4,0	0,8
AISIT 454015	4,5	4,0	1,5
AISIT 454025	4,5	4,0	2,5
AISIT 454035	4,5	4,0	3,5
AISIT 454045	4,5	4,0	4,5
AISIT 454055	4,5	4,0	5,5
AISIT 456008	4,5	6,0	0,8
AISIT 456015	4,5	6,0	1,5
AISIT 456025	4,5	6,0	2,5
AISIT 456035	4,5	6,0	3,5
AISIT 456045	4,5	6,0	4,5
AISIT 456055	4,5	6,0	5,5



### TRANSFERENTE EM POLIACETAL

CÓD.	DIÂM. (mm)	ALT. (mm)
TSIT 3340	3,3	4,0
TSIT 3360	3,3	6,0
TSIT 4540	4,5	4,0
TSIT 4560	4,5	6,0



### ANÁLOGO

CÓD.	DIÂM. (mm)	ALT. (mm)
ASIT 3340	3,3	4,0
ASIT 3360	3,3	6,0
ASIT 4540	4,5	4,0
ASIT 4560	4,5	6,0

### CILINDRO PROVISÓRIO EM ACRÍLICO

CÓD.	DIÂM. (mm)	ALT. (mm)
CPSIT 3340	3,3	4,0
CPSIT 3360	3,3	6,0
CPSIT 4540	4,5	4,0
CPSIT 4560	4,5	6,0

### CILINDRO CALCINÁVEL EM POLIACETAL

CÓD.	DIÂM. (mm)	ALT. (mm)
CCSIT 3340	3,3	4,0
CCSIT 3360	3,3	6,0
CCSIT 4540	4,5	4,0
CCSIT 4560	4,5	6,0



### JIG DE ESCANEAMENTO ABUTMENT UNIVERSAL

CÓD.	DIÂM. (mm)	ALT. (mm)
JBSIT 3340	3,3	4,0
JBSIT 3360	3,3	6,0
JBSIT 4540	4,5	4,0
JBSIT 4560	4,5	6,0



### ANÁLOGO DIGITAL ABUT. UNIVERSAL

CÓD.	DIÂM. (mm)	ALT. (mm)
ADUA 3340	3,3	4,0
ADUA 3360	3,3	6,0
ADUA 4540	4,5	4,0
ADUA 4560	4,5	6,0

\* Sequência analógica  
\* Sequência digital

- \*Parafuso sextavado
- ⊙ \*Componente antirrotacional
- \*Parafuso quadrado
- \*Parafuso de abutment
- ⊙ \*Componente rotacional

EPIKUT CM 11,5°

# SEQUÊNCIA PROTÉTICA CONE MORSE 11,5°

SEQUÊNCIA COM INTERMEDIÁRIO PROTÉTICO - ABUTMENT MULTIFUNCIONAL

(ANALÓGICO E DIGITAL)

Próteses Unitária, Múltipla parcial ou total parafusada



### IMPLANTE

CÓD. DAA	CÓD. PLUS	DIÂM. (mm)	COMP. (mm)
ILCM 3585	ILCM 3585N	3,5	8,5
ILCM 3510	ILCM 3510N	3,5	10,0
ILCM 3511	ILCM 3511N	3,5	11,5
ILCM 3513	ILCM 3513N	3,5	13,0
ILCM 3515	ILCM 3515N	3,5	15,0
ILCM 3885	ILCM 3885N	3,8	8,5
ILCM 3810	ILCM 3810N	3,8	10,0
ILCM 3811	ILCM 3811N	3,8	11,5
ILCM 3813	ILCM 3813N	3,8	13,0
ILCM 3815	ILCM 3815N	3,8	15,0
ILCM 4085	ILCM 4085N	4,0	8,5
ILCM 4010	ILCM 4010N	4,0	10,0
ILCM 4011	ILCM 4011N	4,0	11,5
ILCM 4013	ILCM 4013N	4,0	13,0
ILCM 4015	ILCM 4015N	4,0	15,0
ILCM 4585	ILCM 4585N	4,5	8,5
ILCM 4510	ILCM 4510N	4,5	10,0
ILCM 4511	ILCM 4511N	4,5	11,5
ILCM 4513	ILCM 4513N	4,5	13,0
ILCM 4515	ILCM 4515N	4,5	15,0
ILCM 5085	ILCM 5085N	5,0	8,5
ILCM 5010	ILCM 5010N	5,0	10,0
ILCM 5011	ILCM 5011N	5,0	11,5
ILCM 5013	ILCM 5013N	5,0	13,0
ILCM 5015	ILCM 5015N	5,0	15,0

### ABUTMENT MULTIFUNCIONAL

CÓD.	DIÂM. (mm)	ALT. (mm)
AMCMU 4808	4,8	0,8
AMCMU 4815	4,8	1,5
AMCMU 4825	4,8	2,5
AMCMU 4835	4,8	3,5
AMCMU 4845	4,8	4,5
AMCMU 4855	4,8	5,5

Utilizar chave hexagonal do kit protético de 1,6 mm.

### PROTETOR DE ABUTMENT

CÓD.
PAM 48

### CHAVES

<p><b>1</b></p> <p>Chave Contra Ângulo Hex. 1.2mm Curta (CTH 1220)</p> <p>Chave Contra Ângulo Hex. 1.2mm Média (CTH 1224)</p> <p>Chave Contra Ângulo Hex. 1.2mm Longa (CTH 1230)</p>	<p>Chave Catraca Hex. 1.2mm Curta (CDHC 20)</p> <p>Chave Catraca Hex. 1.2mm Média (CDHC 24)</p>
<p><b>2</b></p> <p>Chave Contra Ângulo Hex. 1.6mm Curta (CTH 1620)</p> <p>Chave Contra Ângulo Hex. 1.6mm Média (CTH 1624)</p>	<p>Chave Catraca Hex. 1.6mm Curta (CCH 1620)</p> <p>Chave Catraca Hex. 1.6mm Média (CCH 1624)</p>

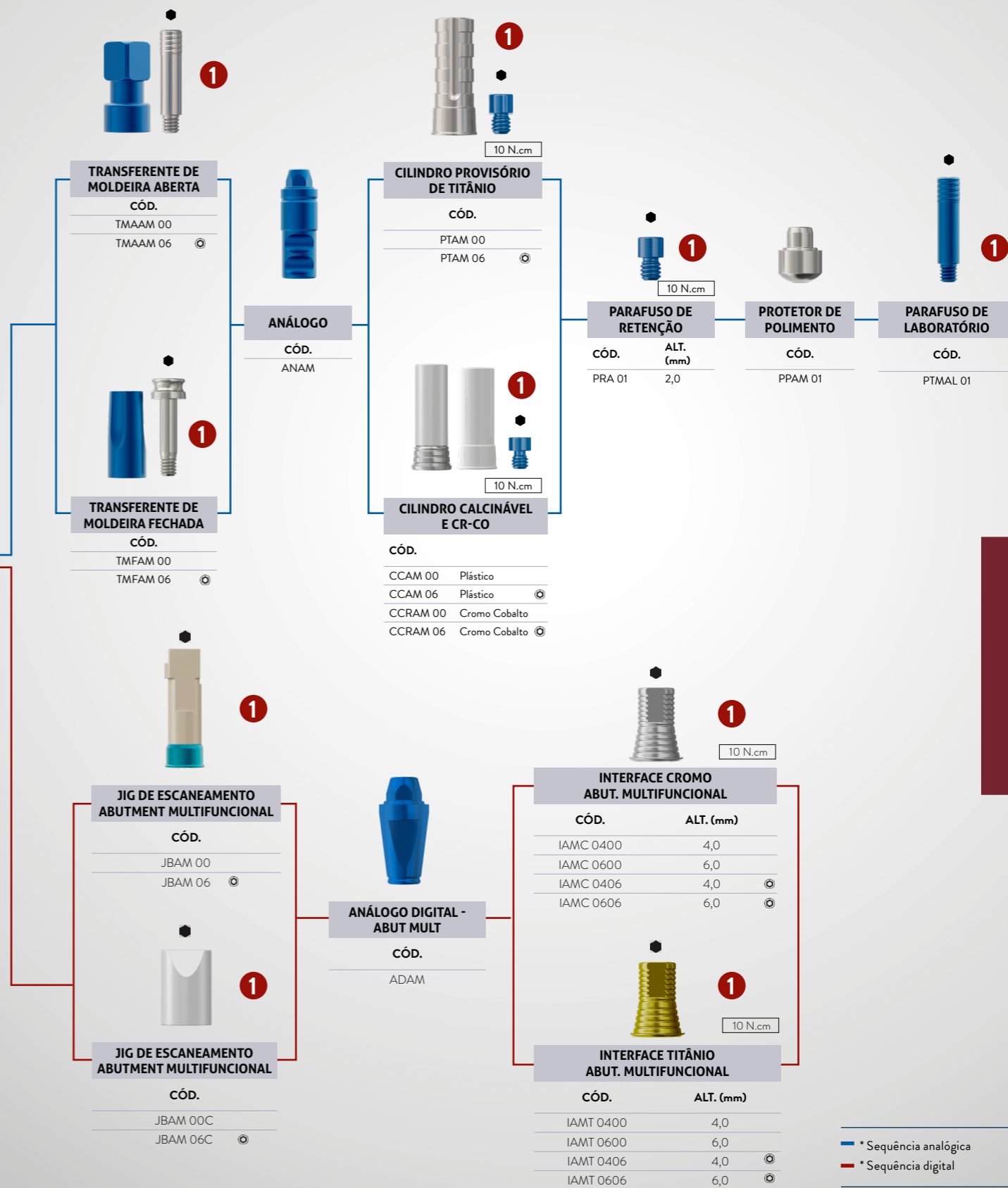

- \* Sequência analógica
- \* Sequência digital
- \*Parafuso sextavado
- \*Componente antirrotacional
- \*Parafuso quadrado
- \*Parafuso de abutment
- \*Componente rotacional

EPIKUT CM 11,5°

# SEQÜÊNCIA PROTÉTICA CONE MORSE 11,5°

SEQÜÊNCIA COM INTERMEDIÁRIO PROTÉTICO - MINI ABUTMENT

(ANALÓGICO E DIGITAL)

Prótese múltipla parcial ou Total parafusada



IMPLANTE			
CÓD. DAA	CÓD. PLUS	DIÂM. (mm)	COMP. (mm)
I LCM 3585	I LCM 3585N	3,5	8,5
I LCM 3510	I LCM 3510N	3,5	10,0
I LCM 3511	I LCM 3511N	3,5	11,5
I LCM 3513	I LCM 3513N	3,5	13,0
I LCM 3515	I LCM 3515N	3,5	15,0
I LCM 3885	I LCM 3885N	3,8	8,5
I LCM 3810	I LCM 3810N	3,8	10,0
I LCM 3811	I LCM 3811N	3,8	11,5
I LCM 3813	I LCM 3813N	3,8	13,0
I LCM 3815	I LCM 3815N	3,8	15,0
I LCM 4085	I LCM 4085N	4,0	8,5
I LCM 4010	I LCM 4010N	4,0	10,0
I LCM 4011	I LCM 4011N	4,0	11,5
I LCM 4013	I LCM 4013N	4,0	13,0
I LCM 4015	I LCM 4015N	4,0	15,0
I LCM 4585	I LCM 4585N	4,5	8,5
I LCM 4510	I LCM 4510N	4,5	10,0
I LCM 4511	I LCM 4511N	4,5	11,5
I LCM 4513	I LCM 4513N	4,5	13,0
I LCM 4515	I LCM 4515N	4,5	15,0
I LCM 5085	I LCM 5085N	5,0	8,5
I LCM 5010	I LCM 5010N	5,0	10,0
I LCM 5011	I LCM 5011N	5,0	11,5
I LCM 5013	I LCM 5013N	5,0	13,0
I LCM 5015	I LCM 5015N	5,0	15,0

**MINI ABUTMENT RETO**

CÓD.	DIÂM. (mm)	ALT. (mm)
MAMU 4808	4,8	0,8
MAMU 4815	4,8	1,5
MAMU 4825	4,8	2,5
MAMU 4835	4,8	3,5
MAMU 4845	4,8	4,5
MAMU 4855	4,8	5,5

20 N.cm

**MINI ABUTMENT ANGULADO INDEX**

CÓD.	DIÂM. (mm)	ALT. (mm)	ANG.
MAMA 1715I	4,8	1,5	17°
MAMA 1725I	4,8	2,5	17°
MAMA 1735I	4,8	3,5	17°
MAMA 3015I	4,8	1,5	30°
MAMA 3025I	4,8	2,5	30°
MAMA 3035I	4,8	3,5	30°

20 N.cm

Utilizar chave hexagonal do kit protético de 1,2 mm.

CHAVES

1	Chave Contra Ângulo Hex. 1.2mm Curta (CTH 1220)	Chave Catraca Hex. 1.2mm Curta (CDHC 20)
1	Chave Contra Ângulo Hex. 1.2mm Média (CTH 1224)	Chave Catraca Hex. 1.2mm Média (CDHC 24)
1	Chave Contra Ângulo Hex. 1.2mm Longa (CTH 1230)	Chave Catraca Hex. 1.2mm Média (CDHC 24)
2	Chave Contra Ângulo P/ Abut. Curta (CTA 1224)	Chave Catraca P/ Abut. Curta (CDAC 20)
2	Chave Contra Ângulo P/ Abut. Média (CTA 1224)	Chave Catraca P/ Abut. Média (CDAC 24)
3	Chave Contra Ângulo Hex. 1.2mm Est. Curta (CTHA 1220)	Chave Catraca Hex. 1.2mm Est. Curta (CHTMA 20)
3	Chave Contra Ângulo Hex. 1.2mm Est. Média (CTHA 1224)	Chave Catraca Hex. 1.2mm Média (CHTMA 24)

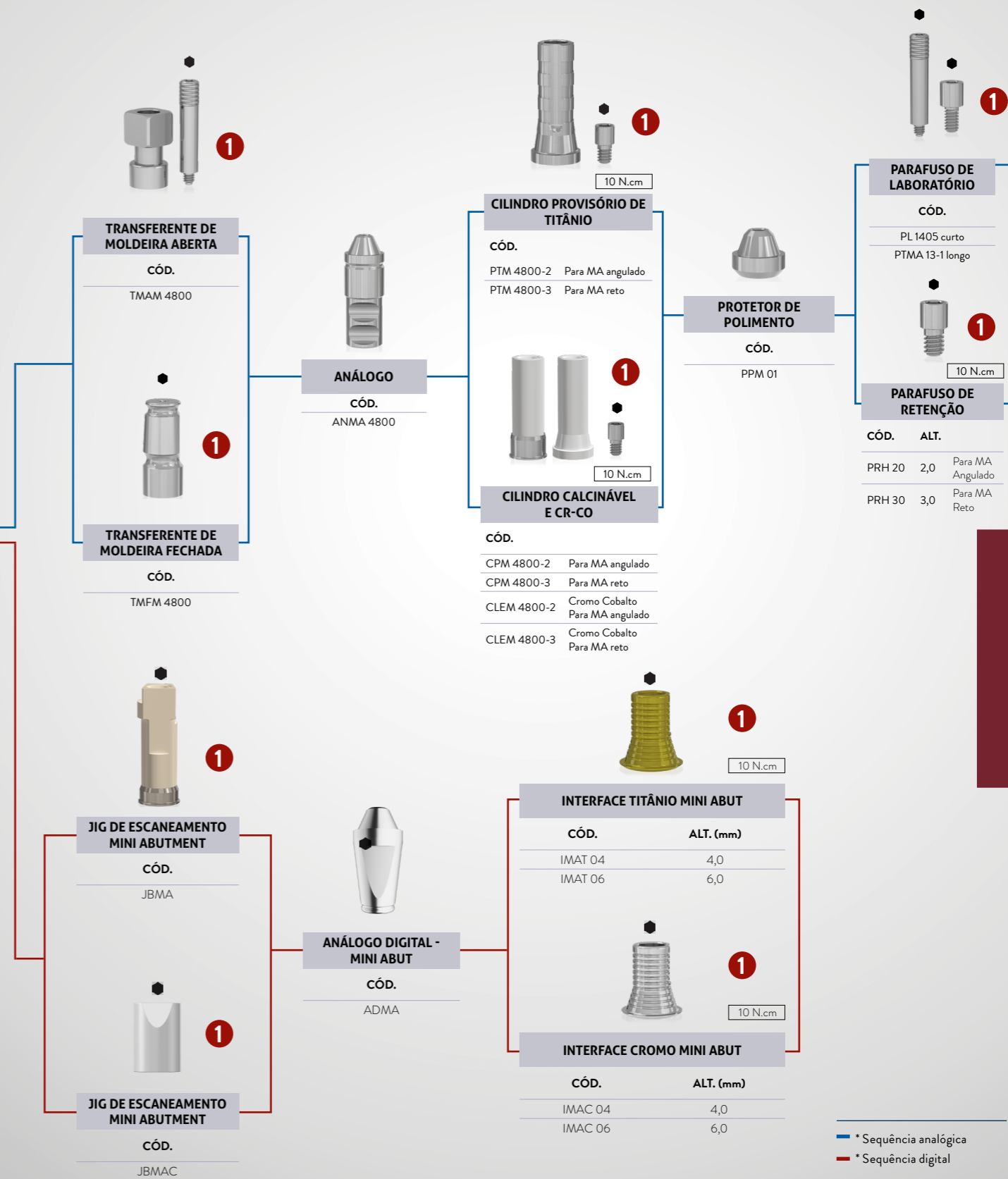

- \* Sequência analógica
- \* Sequência digital
- \*Parafuso sextavado
- ⊙ \*Componente antirrotacional
- \*Parafuso quadrado
- \*Parafuso de abutment
- ⊗ \*Componente rotacional

EPIKUT CM 11,5°

# SEQÜÊNCIA PROTÉTICA CONE MORSE 11,5°

SEQÜÊNCIA COM INTERMEDIÁRIO PROTÉTICO - MICRO MINI ABUTMENT

(ANALÓGICO E DIGITAL)

Próteses Unitária, Múltipla parcial ou total parafusada

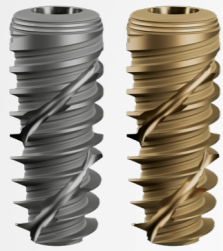

IMPLANTE			
CÓD. DAA	CÓD. PLUS	DIÂM. (mm)	COMP. (mm)
ILCM 3585	ILCM 3585N	3,5	8,5
ILCM 3510	ILCM 3510N	3,5	10,0
ILCM 3511	ILCM 3511N	3,5	11,5
ILCM 3513	ILCM 3513N	3,5	13,0
ILCM 3515	ILCM 3515N	3,5	15,0
ILCM 3885	ILCM 3885N	3,8	8,5
ILCM 3810	ILCM 3810N	3,8	10,0
ILCM 3811	ILCM 3811N	3,8	11,5
ILCM 3813	ILCM 3813N	3,8	13,0
ILCM 3815	ILCM 3815N	3,8	15,0
ILCM 4085	ILCM 4085N	4,0	8,5
ILCM 4010	ILCM 4010N	4,0	10,0
ILCM 4011	ILCM 4011N	4,0	11,5
ILCM 4013	ILCM 4013N	4,0	13,0
ILCM 4015	ILCM 4015N	4,0	15,0
ILCM 4585	ILCM 4585N	4,5	8,5
ILCM 4510	ILCM 4510N	4,5	10,0
ILCM 4511	ILCM 4511N	4,5	11,5
ILCM 4513	ILCM 4513N	4,5	13,0
ILCM 4515	ILCM 4515N	4,5	15,0
ILCM 5085	ILCM 5085N	5,0	8,5
ILCM 5010	ILCM 5010N	5,0	10,0
ILCM 5011	ILCM 5011N	5,0	11,5
ILCM 5013	ILCM 5013N	5,0	13,0
ILCM 5015	ILCM 5015N	5,0	15,0

MICRO MINI ABUTMENT		
CÓD.	DIÂM. (mm)	ALT. (mm)
MMAM 3308	3,5	0,8
MMAM 3315	3,5	1,5
MMAM 3325	3,5	2,5
MMAM 3335	3,5	3,5
MMAM 3345	3,5	4,5

PROTETOR DE ABUTMENT	
CÓD.	
PMM 33	

## CHAVES

**1**

Chave Contra Ângulo Hex. 1.2mm Curta (CTH 1220)

Chave Contra Ângulo Hex. 1.2mm Média (CTH 1224)

Chave Contra Ângulo Hex. 1.2mm Longa (CTH 1230)

**1**

Chave Catraca Hex. 1.2mm Curta (CDHC 20)

Chave Catraca Hex. 1.2mm Média (CDHC 24)

**2**

Chave Contra Ângulo P/ Abut. Média (CTA 1224)

Chave Catraca P/ Abut. Média (CDAC 24)

EPIKUT CM 11,5°

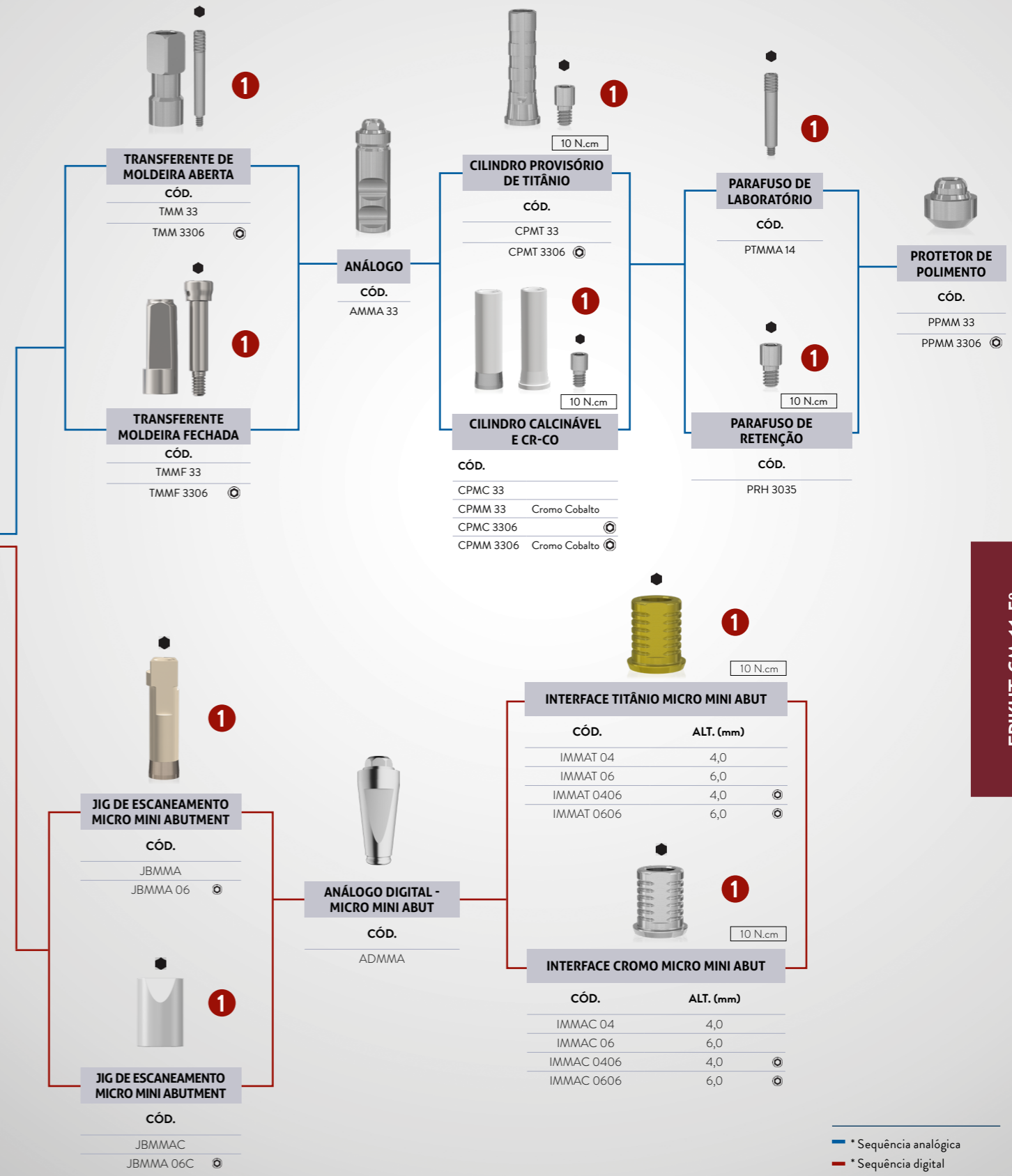

- \* Sequência analógica
- \* Sequência digital
- ⬤ \*Parafuso sextavado
- ⊙ \*Componente antirrotacional
- \*Parafuso quadrado
- ⬡ \*Parafuso de abutment
- ⊗ \*Componente rotacional

# SEQUÊNCIA PROTÉTICA CONE MORSE 11,5°

OVERDENTURE BARRA-CLIP COM INTERMEDIÁRIO PROTÉTICO - MINI ABUTMENT  
(ANALÓGICO E DIGITAL)

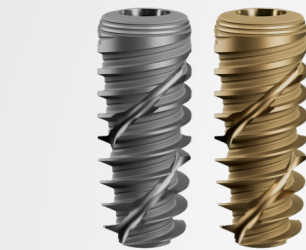

### IMPLANTE

CÓD. DAA	CÓD. PLUS	DIÂM. (mm)	COMP. (mm)
ILCM 3585	ILCM 3585N	3,5	8,5
ILCM 3510	ILCM 3510N	3,5	10,0
ILCM 3511	ILCM 3511N	3,5	11,5
ILCM 3513	ILCM 3513N	3,5	13,0
ILCM 3515	ILCM 3515N	3,5	15,0
ILCM 3885	ILCM 3885N	3,8	8,5
ILCM 3810	ILCM 3810N	3,8	10,0
ILCM 3811	ILCM 3811N	3,8	11,5
ILCM 3813	ILCM 3813N	3,8	13,0
ILCM 3815	ILCM 3815N	3,8	15,0
ILCM 4085	ILCM 4085N	4,0	8,5
ILCM 4010	ILCM 4010N	4,0	10,0
ILCM 4011	ILCM 4011N	4,0	11,5
ILCM 4013	ILCM 4013N	4,0	13,0
ILCM 4015	ILCM 4015N	4,0	15,0
ILCM 4585	ILCM 4585N	4,5	8,5
ILCM 4510	ILCM 4510N	4,5	10,0
ILCM 4511	ILCM 4511N	4,5	11,5
ILCM 4513	ILCM 4513N	4,5	13,0
ILCM 4515	ILCM 4515N	4,5	15,0
ILCM 5085	ILCM 5085N	5,0	8,5
ILCM 5010	ILCM 5010N	5,0	10,0
ILCM 5011	ILCM 5011N	5,0	11,5
ILCM 5013	ILCM 5013N	5,0	13,0
ILCM 5015	ILCM 5015N	5,0	15,0



20 N.cm

### MINI ABUTMENT RETO

CÓD.	DIÂM. (mm)	ALT. (mm)
MAMU 4808	4,8	0,8
MAMU 4815	4,8	1,5
MAMU 4825	4,8	2,5
MAMU 4835	4,8	3,5
MAMU 4845	4,8	4,5
MAMU 4855	4,8	5,5



20 N.cm

### MINI ABUTMENT ANGULADO INDEX

CÓD.	DIÂM. (mm)	ALT. (mm)	ANG.
MAMA 1715I	4,8	1,5	17°
MAMA 1725I	4,8	2,5	17°
MAMA 1735I	4,8	3,5	17°
MAMA 3015I	4,8	1,5	30°
MAMA 3025I	4,8	2,5	30°
MAMA 3035I	4,8	3,5	30°

Utilizar chave hexagonal do kit protético de 1,2 mm.

### CHAVES

1		Chave Contra Ângulo Hex. 1.2mm Curta (CTH 1220)		Chave Catraca Hex. 1.2mm Curta (CDHC 20)
		Chave Contra Ângulo Hex. 1.2mm Média (CTH 1224)		Chave Catraca Hex. 1.2mm Média (CDHC 24)
		Chave Contra Ângulo Hex. 1.2mm Longa (CTH 1230)		Chave Catraca Hex. 1.2mm Média (CDHC 24)
2		Chave Contra Ângulo P/ Abut. Média (CTA 1224)		Chave Catraca P/ Abut. Curta (CDAC 20)
		Chave Contra Ângulo P/ Abut. Média (CTA 1224)		Chave Catraca P/ Abut. Média (CDAC 24)
3		Chave Contra Ângulo Hex. 1.2mm Est. Curta (CTHA 1220)		Chave Catraca Hex. 1.2mm Est. Curta (CHTMA 20)
		Chave Contra Ângulo Hex. 1.2mm Est. Média (CTHA 1224)		Chave Catraca Hex. 1.2mm Média (CHTMA 24)

EPIKUT CM 11,5°



1

### TRANSFERENTE DE MOLDEIRA ABERTA

CÓD. TMAM 4800



1

### TRANSFERENTE DE MOLDEIRA FECHADA

CÓD. TMFM 4800



### ANÁLOGO

CÓD. ANMA 4800



### CILINDRO CALCINÁVEL E CR-CO

CÓD.	Material
CLEM 4800-2	Cromo-cobalto Para MA Angulado
CLEM 4800-3	Cromo-cobalto Para MA Reto
CPM 4800-2	Plástico Para MA Angulado
CPM 4800-3	Plástico Para MA Reto



### FIO OVERDENTURE

CÓD. FO 01  
Poliacetil

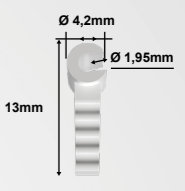

### CLIP DE POLIACETAL

CÓD. CLIPP



1

### JIG DE ESCANEAMENTO MINI ABUTMENT

CÓD. JBMA



1

### JIG DE ESCANEAMENTO MINI ABUTMENT

CÓD. JBMAC



### ANÁLOGO DIGITAL - MINI ABUT

CÓD. ADMA



1

### PARAFUSO DE RETENÇÃO

CÓD.	ALT.	Para
PRH 20	2,0	Para MA Angulado
PRH 30	3,0	Para MA Reto

- \* Sequência analógica
- \* Sequência digital
- \*Parafuso sextavado
- ⊙ \*Componente antirrotacional
- \*Parafuso quadrado
- \*Parafuso de abutment
- ⊗ \*Componente rotacional

# SEQUÊNCIA PROTÉTICA CONE MORSE 11,5°

OVERDENTURE - EQUATOR



**IMPLANTE**

CÓD. DAA	CÓD. PLUS	DIÂM. (mm)	COMP. (mm)
ILCM 3585	ILCM 3585N	3,5	8,5
ILCM 3510	ILCM 3510N	3,5	10,0
ILCM 3511	ILCM 3511N	3,5	11,5
ILCM 3513	ILCM 3513N	3,5	13,0
ILCM 3515	ILCM 3515N	3,5	15,0
ILCM 3885	ILCM 3885N	3,8	8,5
ILCM 3810	ILCM 3810N	3,8	10,0
ILCM 3811	ILCM 3811N	3,8	11,5
ILCM 3813	ILCM 3813N	3,8	13,0
ILCM 3815	ILCM 3815N	3,8	15,0
ILCM 4085	ILCM 4085N	4,0	8,5
ILCM 4010	ILCM 4010N	4,0	10,0
ILCM 4011	ILCM 4011N	4,0	11,5
ILCM 4013	ILCM 4013N	4,0	13,0
ILCM 4015	ILCM 4015N	4,0	15,0
ILCM 4585	ILCM 4585N	4,5	8,5
ILCM 4510	ILCM 4510N	4,5	10,0
ILCM 4511	ILCM 4511N	4,5	11,5
ILCM 4513	ILCM 4513N	4,5	13,0
ILCM 4515	ILCM 4515N	4,5	15,0
ILCM 5085	ILCM 5085N	5,0	8,5
ILCM 5010	ILCM 5010N	5,0	10,0
ILCM 5011	ILCM 5011N	5,0	11,5
ILCM 5013	ILCM 5013N	5,0	13,0
ILCM 5015	ILCM 5015N	5,0	15,0



**1**

**CICATRIZADORES DE TITÂNIO**

CÓD.	DIÂM. (mm)	ALT. (mm)
CIMU 3308	3,3	0,8
CIMU 3315	3,3	1,5
CIMU 3325	3,3	2,5
CIMU 3335	3,3	3,5
CIMU 3345	3,3	4,5
CIMU 3355	3,3	5,5
CIMU 4508	4,5	0,8
CIMU 4515	4,5	1,5
CIMU 4525	4,5	2,5
CIMU 4535	4,5	3,5
CIMU 4545	4,5	4,5
CIMU 4555	4,5	5,5



**1**

**CICATRIZADORES DE PEEK**

CÓD.	DIÂM. DO PERFIL (mm)	ALT. (mm)
CPUP 0504	5,0	4,0
CPUP 0804	8,0	4,0
CPUP 0508	5,0	8,0
CPUP 0808	8,0	8,0



**2**

**ABUTMENT EQUATOR CM 11,5°**

CÓD.	DIÂM. (mm)	ALT. (mm)
AEUM 3508	3,5	0,8
AEUM 3515	3,5	1,5
AEUM 3525	3,5	2,5
AEUM 3535	3,5	3,5
AEUM 3545	3,5	4,5
AEUM 3555	3,5	5,5

20 N.cm

CHAVES

**1**

	Chave Contra Ângulo Hex. 1.2mm Curta (CTH 1220)		Chave Catraca Hex. 1.2mm Curta (CDHC 20)
	Chave Contra Ângulo Hex. 1.2mm Média (CTH 1224)		Chave Catraca Hex. 1.2mm Média (CDHC 24)
	Chave Contra Ângulo Hex. 1.2mm Longa (CTH 1230)		

**2**

	Chave Torque Quadrada 20,0mm (CTQ 20)		Chave Quadrada 1,3x20mm (CQTM 20)
	Chave Torque Quadrada 24,0mm (CTQ 24)		Chave Quadrada 1,3x24mm (CQTM 24)
	Chave Torque Quadrada 30,0mm (CTQ 30)		



**DISCO DE PROTEÇÃO PACK 10**

CÓD.	DIÂM
100 DP	1,6 mm



**ENCAIXE EM TITÂNIO**

CÓD.
141 CTE



**DISCO DE PROTEÇÃO PACK 10**

CÓD.	DIÂM
100 DPR	2,9 mm



**SMARTBOX**

CÓD.
330 SBE



**CÁPSULA AMARELA**

CÓD.	CARACTERÍSTICA
140 CEG	Retenção extra suave (0,6 kg)



**CÁPSULA ROSA**

CÓD.	CARACTERÍSTICA
140 CER	Retenção suave (1,2 kg)



**CÁPSULA TRANSPARENTE**

CÓD.	CARACTERÍSTICA
140 CET	Retenção padrão (1,8 kg)



**CÁPSULA VIOLETA**

CÓD.	CARACTERÍSTICA
140 CEV	Retenção forte (2,7 kg)



**CÁPSULA PRETA**

CÓD.	CARACTERÍSTICA
140 CEN	Cápsula de trabalho



**CÓD.** CCE 01

**CARACTERÍSTICA** Pack de cápsulas (composto por 1 unidade do item 140 CEV; 1 unidade do item 140 CEN e 2 unidades do item 140 CET)



**CÓD.** 485 IC

**CARACTERÍSTICA** Chave para inserção e extração de cápsulas de retenção

EPIKUT CM 11,5°

- \* Sequência analógica
- \* Sequência digital
- \*Parafuso sextavado
- \*Componente antirrotacional
- \*Parafuso quadrado
- \*Parafuso de abutment
- \*Componente rotacional

# Epikut

CONE MORSE 11,5° LONG

- › Indicado para colocação cirúrgica intraoral na maxila, de preferência em ossos tipo III e IV (ossos de baixa densidade), para casos de edentulismo total, carga imediata e tardia.
- › Indicado para casos de maxilas totalmente edêntulas, especialmente em ossos de baixa densidade (ossos tipo III e IV).
- › Alta hidrofília no EPIKUT PLUS: a camada ultrafina de hidroxiapatita aumenta a atividade das proteínas envolvidas no processo de osseointegração.
- › Sua macrogeometria exclusiva garante precisão e agilidade no momento da cirurgia.
- › Angulação interna: 11,5°.

## INDICAÇÕES DE USO CLÍNICO:

- › 3,8 mm - Região Anterior
  - › 4,0 mm - Região Anterior e posterior
  - › 4,5 mm - Região posterior
- 
- › Velocidade inicial da fresa: 1200 rpm
  - › Velocidade das fresas de 2,7 a 4,5 mm: 800 rpm
  - › Velocidade de inserção: 20 a 40 rpm
  - › Torque máximo: 80 N.cm
  - › Carga imediata\*: torque recomendado de 45 a 80 N.cm

\*Dependendo da espessura óssea residual disponível

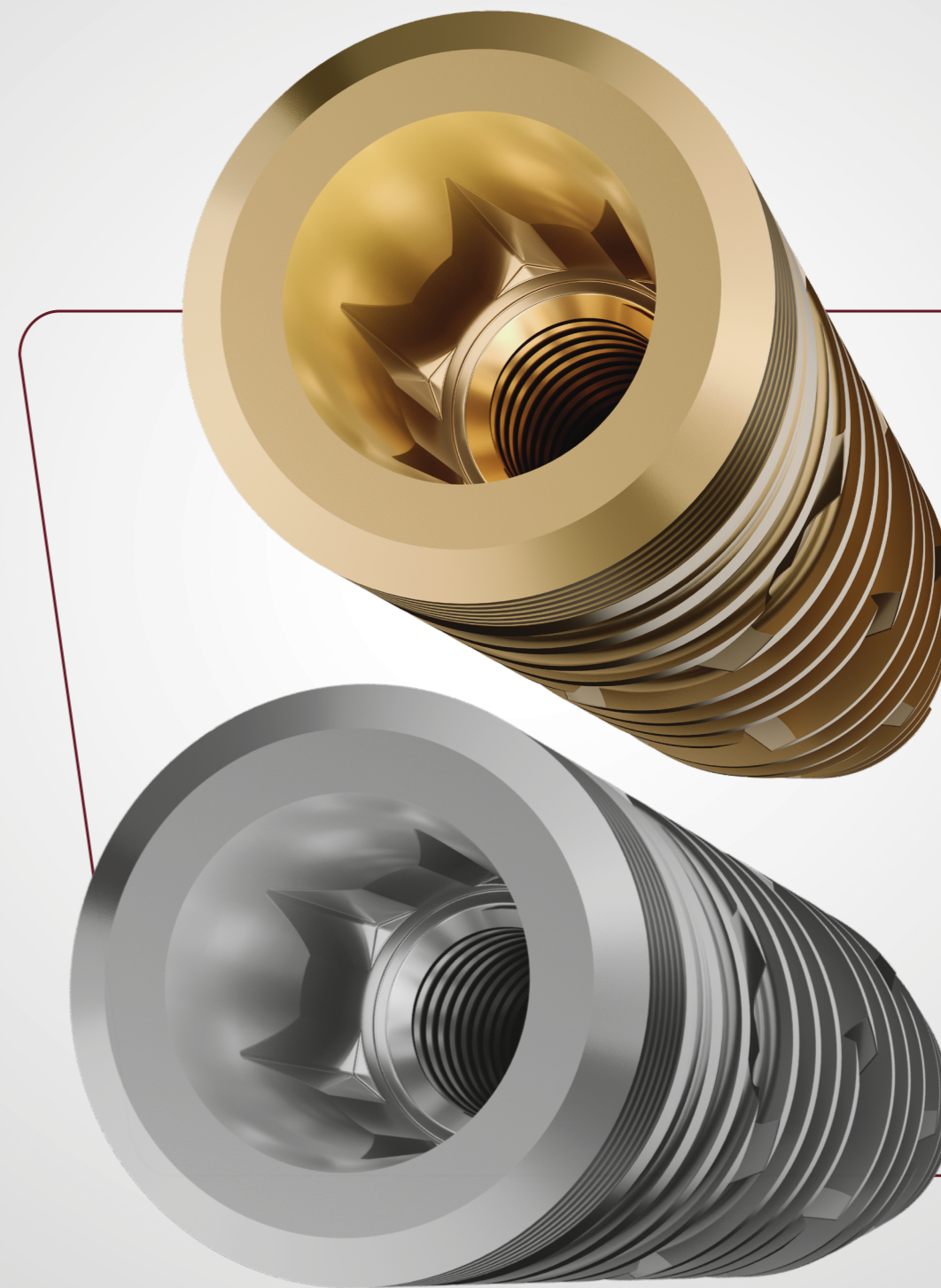

# SEQUÊNCIA DE FRESAGEM EPIKUT LONG CONE MORSE 11,5°

## PARA OSSOS TIPO MACIO

Sequência de fresagem utilizada para ossos tipo IV.



Epikut Longo Epikut Longo Plus

Ø DIÂM.. (mm)	1.200 RPM		800 RPM						
	FL 2024 (A)	FHE 2324 (B)	FHE 3024 (C)	FHI 3324 (D)	FHI 3624 (E)	FHI 3824 (E+)	FHI 4024 (F)	FHI 4324 (G)	
ILCM 38xx 3,8	●	●	●						
ILCM 40xx 4,0	●	●	●	●					
ILCM 45xx 4,5	●	●	●	●	●				

## PARA OSSOS TIPO MÉDIO

Sequência de fresagem utilizada para ossos tipo II e III.



Epikut Longo Epikut Longo Plus

Ø DIÂM.. (mm)	1.200 RPM		800 RPM						
	FL 2024 (A)	FHE 2324 (B)	FHE 3024 (C)	FHI 3324 (D)	FHI 3624 (E)	FHI 3824 (E+)	FHI 4024 (F)	FHI 4324 (G)	
ILCM 38xx 3,8	●	●	●	●	●	●			
ILCM 40xx 4,0	●	●	●	●	●	●	●		
ILCM 45xx 4,5	●	●	●	●	●	●	●	●	

● Uso da fresa opcional

## PARA OSSOS TIPO DURO

Sequência de fresagem utilizada para ossos tipo I.



Epikut Longo Epikut Longo Plus

Ø DIÂM.. (mm)	1.200 RPM		800 RPM						
	FL 2024 (A)	FHE 2324 (B)	FHE 3024 (C)	FHI 3324 (D)	FHI 3624 (E)	FHI 3824 (E+)	FHI 4024 (F)	FHI 4324 (G)	
ILCM 38xx 3,8	●	●	●	●	●	●	●	●	
ILCM 40xx 4,0	●	●	●	●	●	●	●	●	
ILCM 45xx 4,5	●	●	●	●	●	●	●	●	

## Medidas técnicas EPIKUT LONG 11,5°

ILCM 38XX ILCM 38XXN



ILCM 40XX ILCM 40XXN



ILCM 45XX ILCM 45XXN

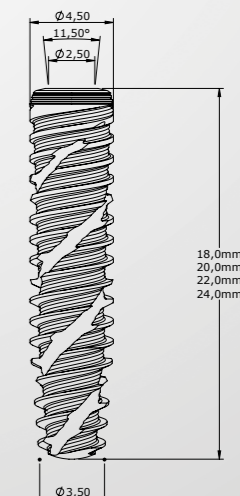

Escaneie para ver o passo a passo das sequências.



# SEQUÊNCIA PROTÉTICA LONG CONE MORSE 11,5°

## MINI ABUTMENT (ANALÓGICO E DIGITAL)

Próteses Múltiplas parciais ou totais parafusadas

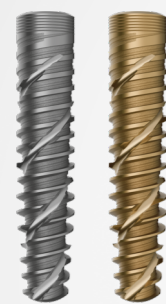

### IMPLANTE

CÓD. DAA	CÓD. PLUS	DIÂM. (mm)	ALT. (mm)
IICM 3818	IICM 3818N	3,8	18,0
IICM 3820	IICM 3820N	3,8	20,0
IICM 3822	IICM 3822N	3,8	22,0
IICM 3824	IICM 3824N	3,8	24,0
IICM 4018	IICM 4018N	4,0	18,0
IICM 4020	IICM 4020N	4,0	20,0
IICM 4022	IICM 4022N	4,0	22,0
IICM 4024	IICM 4024N	4,0	24,0
IICM 4518	IICM 4518N	4,5	18,0
IICM 4520	IICM 4520N	4,5	20,0
IICM 4522	IICM 4522N	4,5	22,0
IICM 4524	IICM 4524N	4,5	24,0



**2**

20 N.cm



**3**

20 N.cm

**MINI ABUTMENT RETO**

CÓD.	DIÂM. (mm)	ALT. (mm)
MAMU 4808	4,8	0,8
MAMU 4815	4,8	1,5
MAMU 4825	4,8	2,5
MAMU 4835	4,8	3,5
MAMU 4845	4,8	4,5
MAMU 4855	4,8	5,5

**MINI ABUTMENT - ANGULADO INDEX**

CÓD.	DIÂM. (mm)	ALT. (mm)	ÂNG.
MAMA 1715I	4,8	1,5	17°
MAMA 1725I	4,8	2,5	17°
MAMA 1735I	4,8	3,5	17°
MAMA 3015I	4,8	1,5	30°
MAMA 3025I	4,8	2,5	30°
MAMA 3035I	4,8	3,5	30°

\*Use a chave hexagonal de 1,2 mm

### CHAVES

**1**

- Chave Contra Ângulo Hex. 1.2mm Curta (CTH 1220)
- Chave Contra Ângulo Hex. 1.2mm Média (CTH 1224)
- Chave Contra Ângulo Hex. 1.2mm Longa (CTH 1230)

**1**

- Chave Catraca Hex. 1.2mm Curta (CDHC 20)
- Chave Catraca Hex. 1.2mm Média (CDHC 24)

**2**

- Chave Contra Ângulo P/ Abut. Média (CTA 1224)

**2**

- Chave Catraca P/ Abut. Curta (CDAC 20)
- Chave Catraca P/ Abut. Média (CDAC 24)

**3**

- Chave Contra Ângulo Hex. 1.2mm Est. Curta (CTHA 1220)
- Chave Contra Ângulo Hex. 1.2mm Est. Média (CTHA 1224)

**3**

- Chave Catraca Hex. 1.2mm Est. Curta (CHTMA 20)
- Chave Catraca Hex. 1.2mm Média (CHTMA 24)

**1**

**TRANSFERENTE DE MOLDEIRA ABERTA**

CÓD. TMAM 4800

**1**

**TRANSFERENTE DE MOLDEIRA FECHADA**

CÓD. TMFM 4800

**1**

**CILINDRO PROVISÓRIO DE TITÂNIO**

CÓD. PTM 4800-2 Para MA Angulado  
PTM 4800-3 Para MA Reto

**1**

**CILINDRO CALCINÁVEL E CR-CO**

CÓD. CPM 4800-2 Para MA Angulado  
CPM 4800-3 Para MA Reto  
CLEM 4800-2 Cromo-cobalto Para MA Angulado  
CLEM 4800-3 Cromo-cobalto Para MA Reto

**1**

**ANÁLOGO**

CÓD. ANMA 4800

**1**

**ANÁLOGO DIGITAL - MINI ABUT**

CÓD. ADMA

**1**

**PROTECTOR DE ABUTMENT**

CÓD. PMA 4855

**1**

**PROTECTOR DE POLIMENTO**

CÓD. PPM 01

**1**

**PARAFUSO DE LABORATÓRIO**

CÓD. PL 1405 Curto  
PTMA 13-1 Longo

**1**

**PARAFUSO DE RETENÇÃO**

CÓD.	ALT. (mm)	Para MA
PRH 20	2,0	Angulado
PRH 30	3,0	Para MA Reto

**1**

**JIG DE ESCANEAMENTO MINI ABUTMENT**

CÓD. JBMA

**1**

**JIG DE ESCANEAMENTO MINI ABUTMENT**

CÓD. JBMAC

**1**

**INTERFACE TITÂNIO MINI ABUT**

CÓD.	ALT. (mm)
IMAT 04	4,0
IMAT 06	6,0

**1**

**INTERFACE CROMO MINI ABUT**

CÓD.	ALT. (mm)
IMAC 04	4,0
IMAC 06	6,0

- \* Sequência analógica
- \* Sequência digital
- ⬤ \*Parafuso sextavado
- ⊙ \*Componente antirrotacional
- \*Parafuso quadrado
- ⬤ \*Parafuso de abutment
- ⊙ \*Componente rotacional

EPIKUT LONG CM 11,5°

# Epikut

## HEXÁGONO EXTERNO

- › Conexão hexalobular: chave não trava e suporta maior torque, não deformando a conexão.
- › Possibilita a técnica de Plataforma Switching.

### INDICAÇÕES DE USO CLÍNICO:

- › 3,5 mm - Incisivos centrais e laterais
- › 3,75 mm - Incisivos centrais, caninos e pré-molares
- › 4,0 mm - Incisivos centrais, caninos, pré-molares e molares
- › 4,5 mm - Incisivos centrais, caninos, pré-molares e molares
- › 5,0 mm - Molares

- › Instalação a nível ósseo
- › Rotação da fresa inicial: 1200 rpm
- › Rotação das fresas 2,7 mm a 4,8 mm: 800 rpm
- › Rotação de inserção: 20 a 40 rpm
- › Torque máximo: 80 N.cm
- › Carga imediata\*: torque recomendado de 45 a 80 N.cm
- › Carga tardia: torque até 45 Ncm

\* Contraindicação relativa em pacientes com problemas sistêmicos ou locais e a critério do profissional.

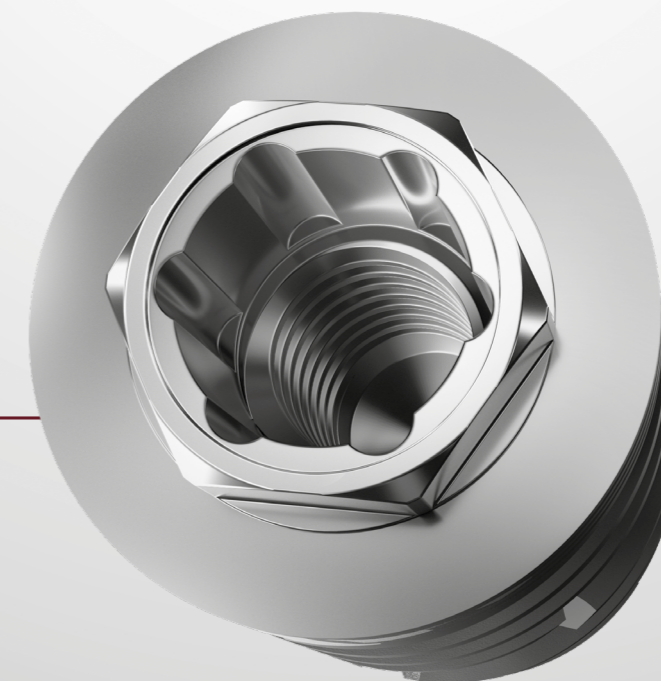
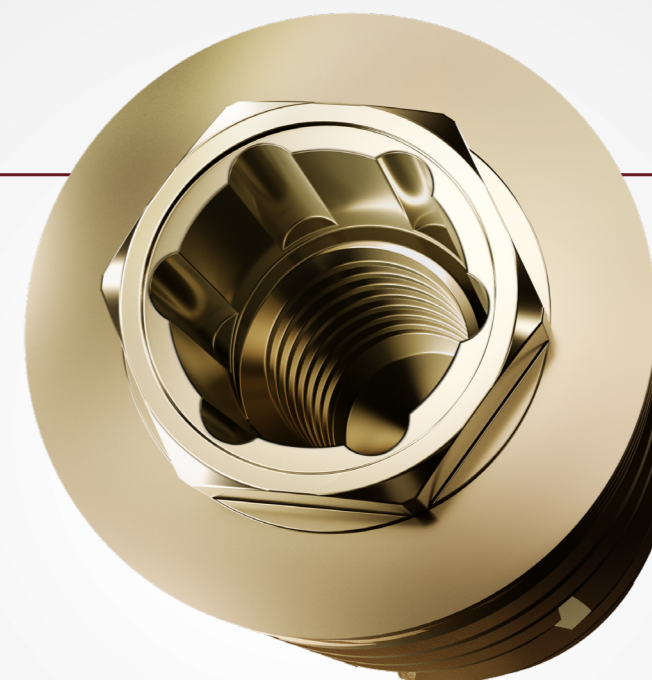

# SEQUÊNCIAS DE FRESAS EPIKUT HEXÁGONO EXTERNO

## PARA OSSOS TIPO MACIO

Sequência de fresagem utilizada para o osso tipo IV.

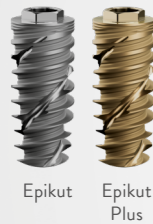

	1.200	800 RPM								
--	-------	---------	--	--	--	--	--	--	--	--

	Ø DIÂM. (mm)	FL 20 (A)	FHE 27 (B)	FHE 30 (C)	FHE 33 (D)	FHI 36 (E)	FHI 38 (E+)	FHI 40 (F)	FHI 43 (G)	FHI 48 (H)	FC 41
ILHE 35xx	3,5	•	•								
ILHE 37xx	3,75	•	•	•							
ILHE 40xx	4,0	•	•	•	•						
ILHE 45xx	4,5	•	•	•	•	•					
ILHE 50xx	5,0	•	•	•	•	•	•	•			

## PARA OSSOS TIPO MÉDIO

Sequência de fresagem utilizada para o osso tipo II e III.



	1.200	800 RPM								
--	-------	---------	--	--	--	--	--	--	--	--

	Ø DIÂM. (mm)	FL 20 (A)	FHE 27 (B)	FHE 30 (C)	FHE 33 (D)	FHI 36 (E)	FHI 38 (E+)	FHI 40 (F)	FHI 43 (G)	FHI 48 (H)	FC 41
ILHE 35xx	3,5	•	•	•	•						
ILHE 37xx	3,75	•	•	•	•						•
ILHE 40xx	4,0	•	•	•	•	•					•
ILHE 45xx	4,5	•	•	•	•	•	•	•			
ILHE 50xx	5,0	•	•	•	•	•	•	•	•	•	•

• Uso da fresa opcional com função countersink na profundidade de 5,0 mm

## PARA OSSOS TIPO DURO

Sequência de fresagem utilizada para o osso tipo I.



	1.200	800 RPM								
--	-------	---------	--	--	--	--	--	--	--	--

	Ø DIÂM. (mm)	FL 20 (A)	FHE 27 (B)	FHE 30 (C)	FHE 33 (D)	FHI 36 (E)	FHI 38 (E+)	FHI 40 (F)	FHI 43 (G)	FHI 48 (H)	FC 41
ILHE 35xx	3,5	•	•	•	•						
ILHE 37xx	3,75	•	•	•	•						•
ILHE 40xx	4,0	•	•	•	•	•					•
ILHE 45xx	4,5	•	•	•	•	•	•	•	•	•	
ILHE 50xx	5,0	•	•	•	•	•	•	•	•	•	•

## Medidas técnicas

# EPIKUT HEXÁGONO EXTERNO

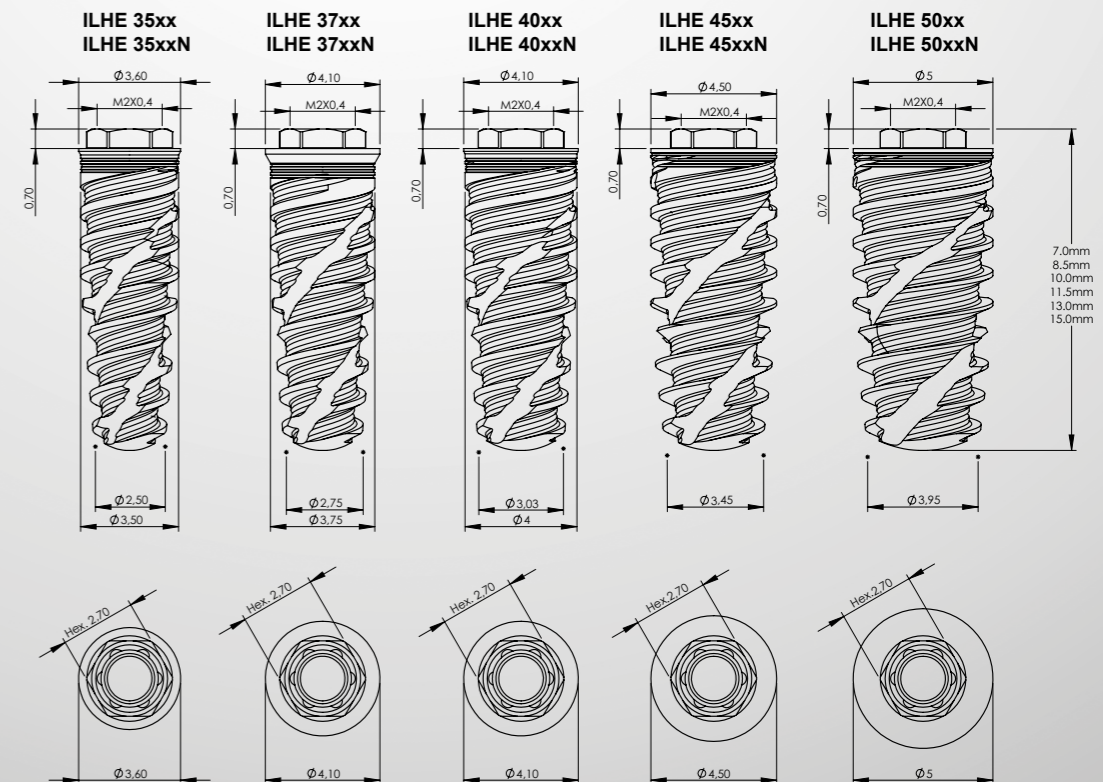

Escaneie para ver o passo a passo das sequências.



# SEQUÊNCIA PROTÉTICA HEXÁGONO EXTERNO

SEQUÊNCIA DIRETA SOBRE O IMPLANTE (ANALÓGICO)

Unitária ou Múltipla

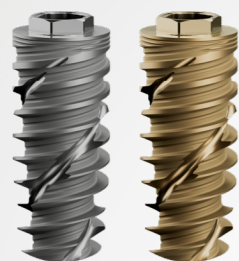

### IMPLANTE

CÓD. DAA	CÓD. PLUS	DIÂM. (mm)	COMP. (mm)	PLAT. (mm)
ILHE 3507	ILHE 3507N	3,5	7,0	3,6
ILHE 3585	ILHE 3585N	3,5	8,5	3,6
ILHE 3510	ILHE 3510N	3,5	10,0	3,6
ILHE 3511	ILHE 3511N	3,5	11,5	3,6
ILHE 3513	ILHE 3513N	3,5	13,0	3,6
ILHE 3515	ILHE 3515N	3,5	15,0	3,6
ILHE 3707	ILHE 3707N	3,75	7,0	4,1
ILHE 3785	ILHE 3785N	3,75	8,5	4,1
ILHE 3710	ILHE 3710N	3,75	10,0	4,1
ILHE 3711	ILHE 3711N	3,75	11,5	4,1
ILHE 3713	ILHE 3713N	3,75	13,0	4,1
ILHE 3715	ILHE 3715N	3,75	15,0	4,1
ILHE 4007	ILHE 4007N	4,0	7,0	4,1
ILHE 4085	ILHE 4085N	4,0	8,5	4,1
ILHE 4010	ILHE 4010N	4,0	10,0	4,1
ILHE 4011	ILHE 4011N	4,0	11,5	4,1
ILHE 4013	ILHE 4013N	4,0	13,0	4,1
ILHE 4015	ILHE 4015N	4,0	15,0	4,1
ILHE 4507	ILHE 4507N	4,5	7,0	4,5
ILHE 4585	ILHE 4585N	4,5	8,5	4,5
ILHE 4510	ILHE 4510N	4,5	10,0	4,5
ILHE 4511	ILHE 4511N	4,5	11,5	4,5
ILHE 4513	ILHE 4513N	4,5	13,0	4,5
ILHE 4515	ILHE 4515N	4,5	15,0	4,5
ILHE 5007	ILHE 5007N	5,0	7,0	5,0
ILHE 5085	ILHE 5085N	5,0	8,5	5,0
ILHE 5010	ILHE 5010N	5,0	10,0	5,0
ILHE 5011	ILHE 5011N	5,0	11,5	5,0
ILHE 5013	ILHE 5013N	5,0	13,0	5,0
ILHE 5015	ILHE 5015N	5,0	15,0	5,0



### CICATRIZADORES DE TITÂNIO

CÓD.	DIÂM. (mm)	ALT. (mm)	PLAT. (mm)
TI 3600	3,6	1,0	3,6
TI 3602	3,6	2,0	3,6
CIHE 3602	4,0	2,0	3,6
CIHE 3604	4,0	4,0	3,6
CIHE 3606	4,0	6,0	3,6
CI 4102	4,1	2,0	4,1
CI 4104	4,1	4,0	4,1
CI 3602	5,0	2,0	3,6
CI 3604	5,0	4,0	3,6
CI 4152	5,0	2,0	4,1
CI 4154	5,0	4,0	4,1
CI 3606	5,0	6,0	3,6
CI 4156	5,0	6,0	4,1
CI 4158	5,0	8,0	4,1
CI 5052	5,5	2,0	5,0
CI 5054	5,5	4,0	5,0
CI 5056	5,5	6,0	5,0
CI 5058	5,5	8,0	5,0



### CICATRIZADORES DE PEEK

CÓD.	DIÂM. DA PLAT. (mm)	DIÂM. DO PERFIL (mm)	ALT. (mm)
CPHE 3505	3,6	5,0	5,0
CPHE 3508	3,6	8,0	5,0
CPHE 4108	4,1	8,0	5,0
CPHE 5008	5,0	8,0	5,0



### TRANSFERENTE DE MOLDEIRA ABERTA

CÓD.	PLAT. (mm)	ANODIZAÇÃO
TMAHE 36	3,6	sem anodização
TMAI 3605	3,6	azul
TMAI 4105	4,1	amarelo
TMAI 5005	5,0	azul



### TRANSFERENTE DE MOLDEIRA FECHADA

CÓD.	PLAT. (mm)	ANODIZAÇÃO
TMFHE 36	3,6	sem anodização
TMFI 3605	3,6	azul
TMFI 4105	4,1	amarelo
TMFI 5005	5,0	azul

### CHAVES

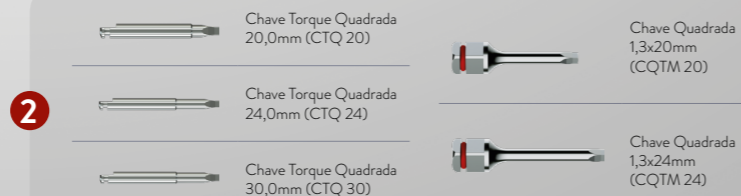

### ANÁLOGO

CÓD.	PLAT. (mm)
ANHE 3600	3,6
AN 4100	4,1
AN 5000	5,0



### CILINDRO PROVISÓRIO DE TITÂNIO

CÓD.	PLAT. (mm)
CPTHE 360-H	3,6
CPTHE 366-H	3,6
CPT 360-H	3,6
CPT 366-H	3,6
CPT 400-H	4,1
CPT 406-H	4,1
CPT 500-H	5,0
CPT 506-H	5,0

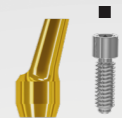

### ABUTMENT ANGULADO 17° CIMENTADO

CÓD.	PLAT. (mm)	ALT. (mm)
AIA 3651-Q	3,6	1,0
AIA 3652-Q	3,6	2,0
AIA 3653-Q	3,6	3,0
AIA 3654-Q	3,6	4,0
AIA 4151-Q	4,1	1,0
AIA 4152-Q	4,1	2,0
AIA 4154-Q	4,1	4,0
AIA 5052-Q	5,0	2,0
AIA 5054-Q	5,0	4,0



### ABUTMENT CIMENTADO RETO

CÓD.	PLAT. (mm)	ALT. (mm)
AI 3651-Q	3,6	1,0
AI 3652-Q	3,6	2,0
AI 3653-Q	3,6	3,0
AI 3654-Q	3,6	4,0
AI 4151-Q	4,1	1,0
AI 4152-Q	4,1	2,0
AI 4153-Q	4,1	3,0
AI 4154-Q	4,1	4,0
AI 5051-Q	5,0	1,0
AI 5052-Q	5,0	2,0
AI 5053-Q	5,0	3,0
AI 5054-Q	5,0	4,0



### ABUTMENT EUCLA CrCo

CÓD.	PLAT. (mm)
EUCLAHE 360-Q	3,6
EUCLAHE 366-Q	3,6
EUCLA 360-Q	3,6
EUCLA 366-Q	3,6
EUCLA 400-Q	4,1
EUCLA 406-Q	4,1
EUCLA 500-Q	5,0
EUCLA 506-Q	5,0



### ABUTMENT UCLA POLIACETAL

CÓD.	PLAT. (mm)
UCLAHE 360-Q	3,6
UCLAHE 366-Q	3,6
UCLA 360-Q	3,6
UCLA 366-Q	3,6
UCLA 400-Q	4,1
UCLA 406-Q	4,1
UCLA 500-Q	5,0
UCLA 506-Q	5,0



### PARAFUSO DE LABORATÓRIO

CÓD.
PLPA 1
PTMA 22-1
Rosca de 2,0mm



### PARAFUSO DE RETENÇÃO

CÓD.
PTQ 2008
PT 2008
Rosca de 2,0mm



### PROTECTOR DE POLIMENTO

CÓD.
PPI 41
PPI 4100

\* Sequência analógica  
\* Sequência digital

- \*Parafuso sextavado
- ⊙ \*Componente antirrotacional
- \*Parafuso quadrado
- ⊕ \*Parafuso de abutment
- ⊗ \*Componente rotacional

# SEQUÊNCIA PROTÉTICA HEXÁGONO EXTERNO

## SEQUÊNCIA DIRETA SOBRE O IMPLANTE (DIGITAL)

Unitária ou Múltipla

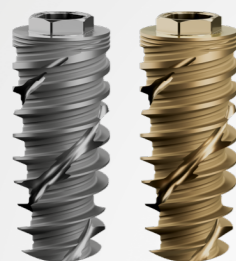

### IMPLANTE

CÓD. DAA	CÓD. PLUS	DIÂM. (mm)	COMP. (mm)	PLAT. (mm)
ILHE 3507	ILHE 3507N	3,5	7,0	3,6
ILHE 3585	ILHE 3585N	3,5	8,5	3,6
ILHE 3510	ILHE 3510N	3,5	10,0	3,6
ILHE 3511	ILHE 3511N	3,5	11,5	3,6
ILHE 3513	ILHE 3513N	3,5	13,0	3,6
ILHE 3515	ILHE 3515N	3,5	15,0	3,6
ILHE 3707	ILHE 3707N	3,75	7,0	4,1
ILHE 3785	ILHE 3785N	3,75	8,5	4,1
ILHE 3710	ILHE 3710N	3,75	10,0	4,1
ILHE 3711	ILHE 3711N	3,75	11,5	4,1
ILHE 3713	ILHE 3713N	3,75	13,0	4,1
ILHE 3715	ILHE 3715N	3,75	15,0	4,1
ILHE 4007	ILHE 4007N	4,0	7,0	4,1
ILHE 4085	ILHE 4085N	4,0	8,5	4,1
ILHE 4010	ILHE 4010N	4,0	10,0	4,1
ILHE 4011	ILHE 4011N	4,0	11,5	4,1
ILHE 4013	ILHE 4013N	4,0	13,0	4,1
ILHE 4015	ILHE 4015N	4,0	15,0	4,1
ILHE 4507	ILHE 4507N	4,5	7,0	4,5
ILHE 4585	ILHE 4585N	4,5	8,5	4,5
ILHE 4510	ILHE 4510N	4,5	10,0	4,5
ILHE 4511	ILHE 4511N	4,5	11,5	4,5
ILHE 4513	ILHE 4513N	4,5	13,0	4,5
ILHE 4515	ILHE 4515N	4,5	15,0	4,5
ILHE 5007	ILHE 5007N	5,0	7,0	5,0
ILHE 5085	ILHE 5085N	5,0	8,5	5,0
ILHE 5010	ILHE 5010N	5,0	10,0	5,0
ILHE 5011	ILHE 5011N	5,0	11,5	5,0
ILHE 5013	ILHE 5013N	5,0	13,0	5,0
ILHE 5015	ILHE 5015N	5,0	15,0	5,0

\* Para implantes HE de Ø de 3,5, considerar os componentes em negrito.



### CICATRIZADORES DE TITÂNIO

CÓD.	DIÂM. (mm)	ALT. (mm)	PLAT. (mm)
<b>TI 3600</b>	<b>3,6</b>	<b>1,0</b>	<b>3,6</b>
<b>TI 3602</b>	<b>3,6</b>	<b>2,0</b>	<b>3,6</b>
<b>CIHE 3602</b>	<b>4,0</b>	<b>2,0</b>	<b>3,6</b>
<b>CIHE 3604</b>	<b>4,0</b>	<b>4,0</b>	<b>3,6</b>
<b>CIHE 3606</b>	<b>4,0</b>	<b>6,0</b>	<b>3,6</b>
CI 4102	4,1	2,0	4,1
CI 4104	4,1	4,0	4,1
<b>CI 3602</b>	<b>5,0</b>	<b>2,0</b>	<b>3,6</b>
CI 4152	5,0	2,0	4,1
<b>CI 3604</b>	<b>5,0</b>	<b>4,0</b>	<b>3,6</b>
CI 4154	5,0	4,0	4,1
<b>CI 3606</b>	<b>5,0</b>	<b>6,0</b>	<b>3,6</b>
CI 4156	5,0	6,0	4,1
CI 4158	5,0	8,0	4,1
CI 5052	5,5	2,0	5,0
CI 5054	5,5	4,0	5,0
CI 5056	5,5	6,0	5,0
CI 5058	5,5	8,0	5,0



### CICATRIZADORES DE PEEK

CÓD.	DIÂM. DA PLAT. (mm)	DIÂM. DO PERFIL (mm)	ALT. (mm)
<b>CPHE 3505</b>	<b>3,6</b>	<b>5,0</b>	<b>5,0</b>
<b>CPHE 3508</b>	<b>3,6</b>	<b>8,0</b>	<b>5,0</b>
CPHE 4108	4,1	8,0	5,0
CPHE 5008	5,0	8,0	5,0

1



Chave Contra Ângulo Hex. 1,2mm Curta (CTH 1220)



Chave Catraca Hex. 1,2mm Curta (CDHC 20)



Chave Contra Ângulo Hex. 1,2mm Média (CTH 1224)



Chave Catraca Hex. 1,2mm Média (CDHC 24)



Chave Contra Ângulo Hex. 1,2mm Longa (CTH 1230)

2



Chave Torque Quadrada 20,0mm (CTQ 20)



Chave Quadrada 1,3x20mm (CQTM 20)



Chave Torque Quadrada 24,0mm (CTQ 24)



Chave Quadrada 1,3x24mm (CQTM 24)



Chave Torque Quadrada 30,0mm (CTQ 30)

### CHAVES



### CICATRIZADORES DE TITÂNIO

CÓD.	DIÂM. (mm)	ALT. (mm)	PLAT. (mm)
<b>TI 3600</b>	<b>3,6</b>	<b>1,0</b>	<b>3,6</b>
<b>TI 3602</b>	<b>3,6</b>	<b>2,0</b>	<b>3,6</b>
<b>CIHE 3602</b>	<b>4,0</b>	<b>2,0</b>	<b>3,6</b>
<b>CIHE 3604</b>	<b>4,0</b>	<b>4,0</b>	<b>3,6</b>
<b>CIHE 3606</b>	<b>4,0</b>	<b>6,0</b>	<b>3,6</b>
CI 4102	4,1	2,0	4,1
CI 4104	4,1	4,0	4,1
<b>CI 3602</b>	<b>5,0</b>	<b>2,0</b>	<b>3,6</b>
CI 4152	5,0	2,0	4,1
<b>CI 3604</b>	<b>5,0</b>	<b>4,0</b>	<b>3,6</b>
CI 4154	5,0	4,0	4,1
<b>CI 3606</b>	<b>5,0</b>	<b>6,0</b>	<b>3,6</b>
CI 4156	5,0	6,0	4,1
CI 4158	5,0	8,0	4,1
CI 5052	5,5	2,0	5,0
CI 5054	5,5	4,0	5,0
CI 5056	5,5	6,0	5,0
CI 5058	5,5	8,0	5,0



### CICATRIZADORES DE PEEK

CÓD.	DIÂM. DA PLAT. (mm)	DIÂM. DO PERFIL (mm)	ALT. (mm)
<b>CPHE 3505</b>	<b>3,6</b>	<b>5,0</b>	<b>5,0</b>
<b>CPHE 3508</b>	<b>3,6</b>	<b>8,0</b>	<b>5,0</b>
CPHE 4108	4,1	8,0	5,0
CPHE 5008	5,0	8,0	5,0

1



Chave Contra Ângulo Hex. 1,2mm Curta (CTH 1220)



Chave Catraca Hex. 1,2mm Curta (CDHC 20)



Chave Contra Ângulo Hex. 1,2mm Média (CTH 1224)



Chave Catraca Hex. 1,2mm Média (CDHC 24)



Chave Contra Ângulo Hex. 1,2mm Longa (CTH 1230)

2



Chave Torque Quadrada 20,0mm (CTQ 20)



Chave Quadrada 1,3x20mm (CQTM 20)



Chave Torque Quadrada 24,0mm (CTQ 24)



Chave Quadrada 1,3x24mm (CQTM 24)



Chave Torque Quadrada 30,0mm (CTQ 30)

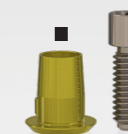

2

32 N.cm

### INTERFACE DE TITÂNIO HE SIRONA

PLATAFORMA S.I.N.	BIBLIOTECA SIRONA
IHE 4104	BO 4.1 - BO 5.0



2

32 N.cm

### INTERFACE ANTI-ROTACIONAL TITÂNIO HE

CÓD.	DESCRIÇÃO	DIÂM. (mm)	ALT. (mm)
IHET 3404	Ø3,4X4	3,4	4,0
IHET 3406	Ø3,4X6	3,4	6,0
IHET 3604	Ø3,6X4	3,6	4,0
IHET 3606	Ø3,6X6	3,6	6,0
IHET 4104	Ø4,1X4	4,1	4,0
IHET 4106	Ø4,1X6	4,1	6,0



2

32 N.cm

### INTERFACE ROTACIONAL TITÂNIO HE

CÓD.	DESCRIÇÃO	DIÂM. (mm)	ALT. (mm)
IRHET 3604	Ø3,6X4	3,6	4,0
IRHET 3606	Ø3,6X6	3,6	6,0
IRHET 4104	Ø4,1X4	4,1	4,0
IRHET 4106	Ø4,1X6	4,1	6,0



2

32 N.cm

### INTERFACE ANTI-ROTACIONAL CROMO HE

CÓD.	DESCRIÇÃO	DIÂM. (mm)	ALT. (mm)
IHEC 3404	Ø3,4X4	3,4	4,0
IHEC 3406	Ø3,4X6	3,4	6,0
IHEC 3604	Ø3,6X4	3,6	4,0
IHEC 3606	Ø3,6X6	3,6	6,0
IHEC 4104	Ø4,1X4	4,1	4,0
IHEC 4106	Ø4,1X6	4,1	6,0



2

32 N.cm

### INTERFACE ROTACIONAL CROMO HE

CÓD.	DESCRIÇÃO	DIÂM. (mm)	ALT. (mm)
IRHEC 3604	Ø3,6X4	3,6	4,0
IRHEC 3606	Ø3,6X6	3,6	6,0
IRHEC 4104	Ø4,1X4	4,1	4,0
IRHEC 4106	Ø4,1X6	4,1	6,0

\* Sequência analógica

\* Sequência digital

● \*Parafuso sextavado

⊙ \*Componente antirrotacional

■ \*Parafuso quadrado

⊖ \*Parafuso de abutment

⊙ \*Componente rotacional

# SEQUÊNCIA PROTÉTICA HEXÁGONO EXTERNO

## SEQUÊNCIA ABUTMENT UNIVERSAL (ANALÓGICO E DIGITAL)

Unitária Cimentada

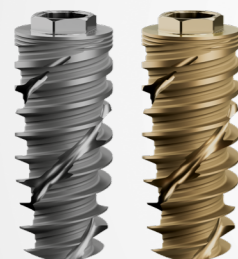

### IMPLANTE

CÓD. DAA	CÓD. PLUS	DIÂM. (mm)	COMP. (mm)	PLAT. (mm)
ILHE 3507	ILHE 3507N	3,5	7,0	3,6
ILHE 3585	ILHE 3585N	3,5	8,5	3,6
ILHE 3510	ILHE 3510N	3,5	10,0	3,6
ILHE 3511	ILHE 3511N	3,5	11,5	3,6
ILHE 3513	ILHE 3513N	3,5	13,0	3,6
ILHE 3515	ILHE 3515N	3,5	15,0	3,6



### CICATRIZADORES DE TITÂNIO

CÓD.	DIÂM. (mm)	ALT. (mm)	PLAT. (mm)
CIHE 3602	4,0	2,0	3,6
CIHE 3604	4,0	4,0	3,6
CIHE 3606	4,0	6,0	3,6



### CICATRIZADORES DE PEEK

CÓD.	DIÂM. DA PLAT. (mm)	DIÂM. DO PERFIL (mm)	ALT. (mm)
CPHE 3505	3,6	5,0	5,0
CPHE 3508	3,6	8,0	5,0
CPHE 4108	4,1	8,0	5,0
CPHE 5008	5,0	8,0	5,0



### ABUTMENT UNIVERSAL

CÓD.	DIÂM. (mm)	ALT. DO TRANSMUCOSO (mm)	ALT. DE CIMENTAÇÃO (mm)
AIUNHE334002	3,3	2,0	4,0
AIUNHE334003	3,3	3,0	4,0
AIUNHE334004	3,3	4,0	4,0
AIUNHE336002	3,3	2,0	6,0
AIUNHE336003	3,3	3,0	6,0
AIUNHE336004	3,3	4,0	6,0

### CHAVES

1



Chave Contra Ângulo Hex. 1,2mm Curta (CTH 1220)



Chave Catraca Hex. 1,2mm Curta (CDHC 20)



Chave Contra Ângulo Hex. 1,2mm Média (CTH 1224)



Chave Catraca Hex. 1,2mm Média (CDHC 24)



Chave Contra Ângulo Hex. 1,2mm Longa (CTH 1230)

2



Chave Torque Quadrada 20,0mm (CTQ 20)



Chave Quadrada 1,3x20mm (CQTM 20)



Chave Torque Quadrada 24,0mm (CTQ 24)



Chave Quadrada 1,3x24mm (CQTM 24)



Chave Torque Quadrada 30,0mm (CTQ 30)



### TRANSFERENTE EM POLIACETAL

CÓD.	DIÂM. (mm)	ALT. (mm)
TSIT 3340	3,3	4,0
TSIT 3360	3,3	6,0



### ANÁLOGO

CÓD.	DIÂM. (mm)	ALT. (mm)
ASIT 3340	3,3	4,0
ASIT 3360	3,3	6,0



### CILINDRO PROVISÓRIO EM ACRÍLICO

CÓD.	DIÂM. (mm)	ALT. (mm)
CPSIT 3340	3,3	4,0
CPSIT 3360	3,3	6,0



### CILINDRO CALCINÁVEL EM POLIACETAL

CÓD.	DIÂM. (mm)	ALT. (mm)
CCSIT 3340	3,3	4,0
CCSIT 3360	3,3	6,0



### JIG DE ESCANEAMENTO ABUTMENT UNIVERSAL

CÓD.	DIÂM. (mm)	ALT. (mm)
JBSIT 3340	3,3	4,0
JBSIT 3360	3,3	6,0
JBSIT 4540	4,5	4,0
JBSIT 4560	4,5	6,0



### ANÁLOGO DIGITAL ABUT. UNIVERSAL

CÓD.	DIÂM. (mm)	ALT. (mm)
ADUA 3340	3,3	4,0
ADUA 3360	3,3	6,0
ADUA 4540	4,5	4,0
ADUA 4560	4,5	6,0

\* Sequência analógica

\* Sequência digital

● \*Parafuso sextavado

⊙ \*Componente antirrotacional

■ \*Parafuso quadrado

○ \*Parafuso de abutment

⊙ \*Componente rotacional

# SEQUÊNCIA PROTÉTICA HEXÁGONO EXTERNO

## MINI ABUTMENT - INTERMEDIÁRIO PROTÉTICO PARAFUSADO (ANALÓGICO E DIGITAL)

Próteses parciais ou totais parafusadas

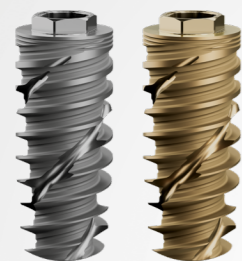

### IMPLANTE

CÓD. DAA	CÓD. PLUS	DIÂM. (mm)	COMP. (mm)	PLAT. (mm)
ILHE 3507	ILHE 3507N	3,5	7,0	3,6
ILHE 3585	ILHE 3585N	3,5	8,5	3,6
ILHE 3510	ILHE 3510N	3,5	10,0	3,6
ILHE 3511	ILHE 3511N	3,5	11,5	3,6
ILHE 3513	ILHE 3513N	3,5	13,0	3,6
ILHE 3515	ILHE 3515N	3,5	15,0	3,6
ILHE 3707	ILHE 3707N	3,75	7,0	4,1
ILHE 3785	ILHE 3785N	3,75	8,5	4,1
ILHE 3710	ILHE 3710N	3,75	10,0	4,1
ILHE 3711	ILHE 3711N	3,75	11,5	4,1
ILHE 3713	ILHE 3713N	3,75	13,0	4,1
ILHE 3715	ILHE 3715N	3,75	15,0	4,1
ILHE 4007	ILHE 4007N	4,0	7,0	4,1
ILHE 4085	ILHE 4085N	4,0	8,5	4,1
ILHE 4010	ILHE 4010N	4,0	10,0	4,1
ILHE 4011	ILHE 4011N	4,0	11,5	4,1
ILHE 4013	ILHE 4013N	4,0	13,0	4,1
ILHE 4015	ILHE 4015N	4,0	15,0	4,1
ILHE 4507	ILHE 4507N	4,5	7,0	4,5
ILHE 4585	ILHE 4585N	4,5	8,5	4,5
ILHE 4510	ILHE 4510N	4,5	10,0	4,5
ILHE 4511	ILHE 4511N	4,5	11,5	4,5
ILHE 4513	ILHE 4513N	4,5	13,0	4,5
ILHE 4515	ILHE 4515N	4,5	15,0	4,5
ILHE 5007	ILHE 5007N	5,0	7,0	5,0
ILHE 5085	ILHE 5085N	5,0	8,5	5,0
ILHE 5010	ILHE 5010N	5,0	10,0	5,0
ILHE 5011	ILHE 5011N	5,0	11,5	5,0
ILHE 5013	ILHE 5013N	5,0	13,0	5,0
ILHE 5015	ILHE 5015N	5,0	15,0	5,0

\* Para implantes HE de Ø de 3,5, considerar os componentes em negro.

**MINI ABUTMENT RETO**

CÓD.	PLAT. (mm)	ALT. (mm)	DIÂM. (mm)
MA 3601	3,6	1,0	4,8
MA 3602	3,6	2,0	4,8
MA 3603	3,6	3,0	4,8
MA 3604	3,6	4,0	4,8
MA 4101	4,1	1,0	4,8
MA 4102	4,1	2,0	4,8
MA 4103	4,1	3,0	4,8
MA 4104	4,1	4,0	4,8
MA 5001	5,0	1,0	4,8
MA 5002	5,0	2,0	4,8
MA 5003	5,0	3,0	4,8
MA 5004	5,0	4,0	4,8

**MINI ABUTMENT ANGULADO 17°**

CÓD.	PLAT. (mm)	ALT. (mm)	DIÂM. (mm)
MAA 3602	3,6	2,0	4,8
MAA 3604	3,6	4,0	4,8
MAA 4102	4,1	2,0	4,8
MAA 4103	4,1	3,0	4,8

**MINI ABUTMENT ANGULADO 30°**

CÓD.	PLAT. (mm)	ALT. (mm)	DIÂM. (mm)
MAA 3632	3,6	2,0	4,8
MAA 3634	3,6	4,0	4,8
MAA 4132	4,1	2,0	4,8
MAA 4134	4,1	4,0	4,8

**TRANSFERENTE DE MOLDEIRA ABERTA**

CÓD. TMAM 4800

**TRANSFERENTE DE MOLDEIRA FECHADA**

CÓD. TMFM 4800

**PROTECTOR DE ABUTMENT**

CÓD. PMA 4855  
Perfil de 5,0 mm

**CHAVES**

Chave Contra Ângulo Hex. 1.2mm Curta (CTH 1220)	Chave Contra Ângulo Hex. 1.2mm Média (CTH 1224)	Chave Contra Ângulo Hex. 1.2mm Longa (CTH 1230)	Chave Catraca Hex. 1.2mm Curta (CDHC 20)	Chave Catraca Hex. 1.2mm Média (CDHC 24)	Chave Catraca Hex. 1.2mm Est. Curta (CTHA 1220)	Chave Catraca Hex. 1.2mm Est. Média (CTHA 1224)
---	---	---	--	--	---	---

EPIKUT HE

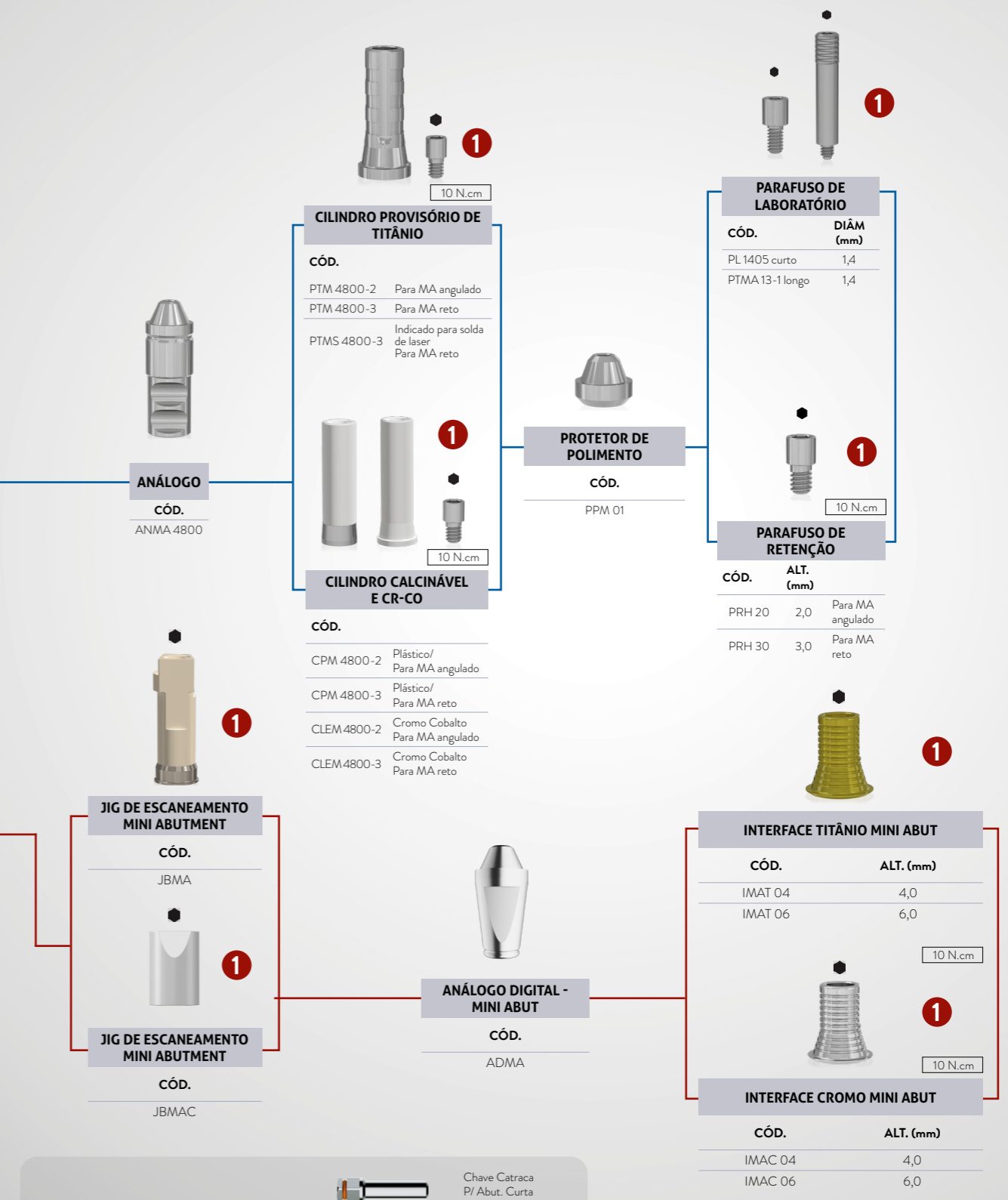

**CHAVES**

Chave Contra Ângulo P/ Abut. Média (CTA 1224)	Chave Contra Ângulo Hex. 1.2mm Est. Curta (CTHA 1220)	Chave Contra Ângulo Hex. 1.2mm Est. Média (CTHA 1224)	Chave Catraca P/ Abut. Curta (CDAC 20)	Chave Catraca P/ Abut. Média (CDAC 24)	Chave Catraca Hex. 1.2mm Est. Curta (CHTMA 20)	Chave Catraca Hex. 1.2mm Média (CHTMA 24)
---	---	---	--	--	--	---

- \* Sequência analógica
- \* Sequência digital
- \*Parafuso sextavado
- ⊙ \*Componente antirrotacional
- \*Parafuso quadrado
- ⊕ \*Parafuso de abutment
- ⊗ \*Componente rotacional

# SEQUÊNCIA PROTÉTICA HEXÁGONO EXTERNO

MINI ABUTMENT - INTERMEDIÁRIO PROTÉTICO PARAFUSADO

(ANÁLOGICO E DIGITAL)

Próteses unitárias, multiplas parciais ou totais parafusadas

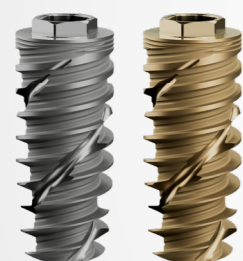

IMPLANTE				
CÓD. DAA	CÓD. PLUS	DIÂM. (mm)	COMP. (mm)	PLAT. (mm)
ILHE 3507	ILHE 3507N	3,5	7,0	3,6
ILHE 3585	ILHE 3585N	3,5	8,5	3,6
ILHE 3510	ILHE 3510N	3,5	10,0	3,6
ILHE 3511	ILHE 3511N	3,5	11,5	3,6
ILHE 3513	ILHE 3513N	3,5	13,0	3,6
ILHE 3515	ILHE 3515N	3,5	15,0	3,6

MICRO MINI ABUTMENT			
CÓD.	PLAT. (mm)	ALT. (mm)	DIÂM. (mm)
MMAHE 3502	3,6	2,0	3,5
MMAHE 3503	3,6	3,0	3,5
MMAHE 3504	3,6	4,0	3,5

PROTECTOR DE ABUTMENT	
CÓD.	
PMM 33	

### CHAVES

1		Chave Contra Ângulo Hex. 1.2mm Curta (CTH 1220)		Chave Catraca Hex. 1.2mm Curta (CDHC 20)
		Chave Contra Ângulo Hex. 1.2mm Média (CTH 1224)		Chave Catraca Hex. 1.2mm Média (CDHC 24)
		Chave Contra Ângulo Hex. 1.2mm Longa (CTH 1230)		Chave Catraca Hex. 1.2mm Média (CDHC 24)
2		Chave Contra Ângulo P/ Abut. Média (CTA 1224)		Chave Catraca P/ Abut. Curta (CDAC 20)
				Chave Catraca P/ Abut. Média (CDAC 24)

\* Para implantes HE de Ø de 3,5, considerar os componentes em negrito.

EPIKUT HE

**TRANSFERENTE DE MOLDEIRA ABERTA**

CÓD. TMM 33  
TMM 3306

**TRANSFERENTE DE MOLDEIRA FECHADA**

CÓD. TMMF 33  
TMMF 3306

**JIG DE ESCANEAMENTO MICRO MINI ABUTMENT**

CÓD. JBMMA  
JBMMA 06

**JIG DE ESCANEAMENTO MICRO MINI ABUTMENT**

CÓD. JBMMA C  
JBMMA 06C

**ANÁLOGO**

CÓD. AMMA 33

**ANÁLOGO DIGITAL - MICRO MINI ABUT**

CÓD. ADMMA

**CILINDRO PROVISÓRIO DE TITÂNIO**

CÓD. CPMT 33  
CPMT 3306

**CILINDRO CALCINÁVEL E CR-CO**

CÓD. CPMC 33 Plástico  
CPMM 33 Cromo Cobalto  
CPMC 3306 Plástico  
CPMM 3306 Cromo Cobalto

**PARAFUSO DE LABORATÓRIO**

CÓD. PTMMA 14

**PARAFUSO DE RETENÇÃO**

CÓD. PRH 3035

**INTERFACE TITÂNIO MICRO MINI ABUT**

CÓD.	ALT. (mm)
IMMAT 04	4,0
IMMAT 06	6,0
IMMAT 0406	4,0
IMMAT 0606	6,0

**INTERFACE CROMO MICRO MINI ABUT**

CÓD.	ALT. (mm)
IMMAC 04	4,0
IMMAC 06	6,0
IMMAC 0406	4,0
IMMAC 0606	6,0

**PROTECTOR DE POLIMENTO**

CÓD. PPM 33  
PPM 3306

- \* Sequência analógica
- \* Sequência digital
- \*Parafuso sextavado
- \*Componente antirrotacional
- \*Parafuso quadrado
- \*Parafuso de abutment
- \*Componente rotacional

# SEQUÊNCIA PROTÉTICA HEXÁGONO EXTERNO

ABUTMENT CÔNICO - INTERMEDIÁRIO PROTÉTICO PARAFUSADO

(ANALÓGICO E DIGITAL)

Próteses unitárias, multiplas parciais ou totais parafusadas

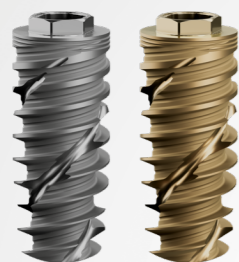

### IMPLANTE

CÓD. DAA	CÓD. PLUS	DIÂM. (mm)	COMP. (mm)	PLAT. (mm)
ILHE 3507	ILHE 3507N	3,5	7,0	3,6
ILHE 3585	ILHE 3585N	3,5	8,5	3,6
ILHE 3510	ILHE 3510N	3,5	10,0	3,6
ILHE 3511	ILHE 3511N	3,5	11,5	3,6
ILHE 3513	ILHE 3513N	3,5	13,0	3,6
ILHE 3515	ILHE 3515N	3,5	15,0	3,6
ILHE 3707	ILHE 3707N	3,75	7,0	4,1
ILHE 3785	ILHE 3785N	3,75	8,5	4,1
ILHE 3710	ILHE 3710N	3,75	10,0	4,1
ILHE 3711	ILHE 3711N	3,75	11,5	4,1
ILHE 3713	ILHE 3713N	3,75	13,0	4,1
ILHE 3715	ILHE 3715N	3,75	15,0	4,1
ILHE 4007	ILHE 4007N	4,0	7,0	4,1
ILHE 4085	ILHE 4085N	4,0	8,5	4,1
ILHE 4010	ILHE 4010N	4,0	10,0	4,1
ILHE 4011	ILHE 4011N	4,0	11,5	4,1
ILHE 4013	ILHE 4013N	4,0	13,0	4,1
ILHE 4015	ILHE 4015N	4,0	15,0	4,1
ILHE 4507	ILHE 4507N	4,5	7,0	4,5
ILHE 4585	ILHE 4585N	4,5	8,5	4,5
ILHE 4510	ILHE 4510N	4,5	10,0	4,5
ILHE 4511	ILHE 4511N	4,5	11,5	4,5
ILHE 4513	ILHE 4513N	4,5	13,0	4,5
ILHE 4515	ILHE 4515N	4,5	15,0	4,5
ILHE 5007	ILHE 5007N	5,0	7,0	5,0
ILHE 5085	ILHE 5085N	5,0	8,5	5,0
ILHE 5010	ILHE 5010N	5,0	10,0	5,0
ILHE 5011	ILHE 5011N	5,0	11,5	5,0
ILHE 5013	ILHE 5013N	5,0	13,0	5,0
ILHE 5015	ILHE 5015N	5,0	15,0	5,0

\* Para implantes HE de Ø de 3,5, considerar os componentes em negro.

### ABUTMENT CÔNICO HE

CÓD.	DIÂM. (mm)	ALT. (mm)	PLAT. (mm)
AC 3601	4,8	1,0	3,6
AC 3602	4,8	2,0	3,6
AC 3603	4,8	3,0	3,6
AC 3604	4,8	4,0	3,6
AC 4101	4,8	1,0	4,1
AC 4102	4,8	2,0	4,1
AC 4103	4,8	3,0	4,1
AC 4104	4,8	4,0	4,1
AC 5001	4,8	1,0	5,0
AC 5002	4,8	2,0	5,0
AC 5003	4,8	3,0	5,0
AC 5004	4,8	4,0	5,0

### PROTETOR DE ABUTMENT

CÓD. PA 4855  
Perfil de 5,0 mm

### TRANSFERENTE DE MOLDEIRA ABERTA

CÓD. TMAA 4800  
TMAA 4806

### TRANSFERENTE DE MOLDEIRA FECHADA

CÓD. TMFA 4800  
TMFA 4806

### CHAVES

	Chave Contra Ângulo Hex. 1.2mm Curta (CTH 1220)		Chave Catraca Hex. 1.2mm Curta (CDHC 20)
	Chave Contra Ângulo Hex. 1.2mm Média (CTH 1224)		Chave Catraca Hex. 1.2mm Média (CDHC 24)
	Chave Contra Ângulo Hex. 1.2mm Longa (CTH 1230)		Chave Catraca P/ Abut. Curta (CDAC 20)
	Chave Contra Ângulo P/ Abut. Média (CTA 1224)		Chave Catraca P/ Abut. Média (CDAC 24)

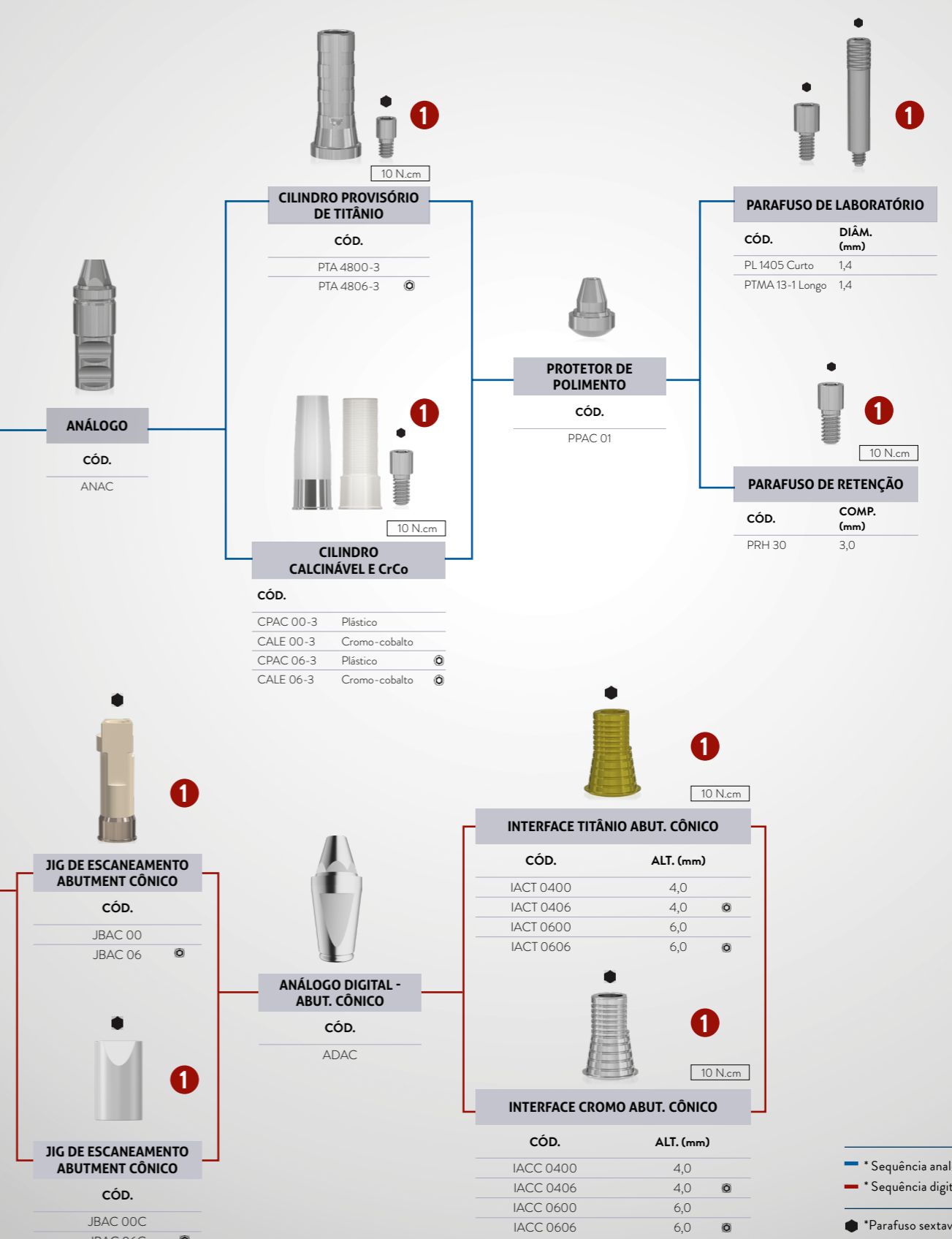

- \* Sequência analógica
- \* Sequência digital
- \*Parafuso sextavado
- \*Componente antirrotacional
- \*Parafuso quadrado
- \*Parafuso de abutment
- \*Componente rotacional

# SEQUÊNCIA PROTÉTICA HEXÁGONO EXTERNO

## OVERDENTURE BARRA-CLIP (ANALÓGICO E DIGITAL)

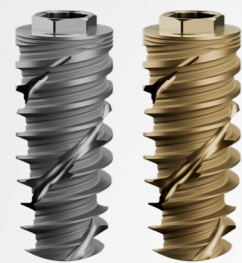

### IMPLANTE

CÓD. DAA	CÓD. PLUS	DIÂM. (mm)	COMP. (mm)	PLAT. (mm)
ILHE 3507	ILHE 3507N	3,5	7,0	3,6
ILHE 3585	ILHE 3585N	3,5	8,5	3,6
ILHE 3510	ILHE 3510N	3,5	10,0	3,6
ILHE 3511	ILHE 3511N	3,5	11,5	3,6
ILHE 3513	ILHE 3513N	3,5	13,0	3,6
ILHE 3515	ILHE 3515N	3,5	15,0	3,6
ILHE 3707	ILHE 3707N	3,75	7,0	4,1
ILHE 3785	ILHE 3785N	3,75	8,5	4,1
ILHE 3710	ILHE 3710N	3,75	10,0	4,1
ILHE 3711	ILHE 3711N	3,75	11,5	4,1
ILHE 3713	ILHE 3713N	3,75	13,0	4,1
ILHE 3715	ILHE 3715N	3,75	15,0	4,1
ILHE 4007	ILHE 4007N	4,0	7,0	4,1
ILHE 4085	ILHE 4085N	4,0	8,5	4,1
ILHE 4010	ILHE 4010N	4,0	10,0	4,1
ILHE 4011	ILHE 4011N	4,0	11,5	4,1
ILHE 4013	ILHE 4013N	4,0	13,0	4,1
ILHE 4015	ILHE 4015N	4,0	15,0	4,1
ILHE 4507	ILHE 4507N	4,5	7,0	4,5
ILHE 4585	ILHE 4585N	4,5	8,5	4,5
ILHE 4510	ILHE 4510N	4,5	10,0	4,5
ILHE 4511	ILHE 4511N	4,5	11,5	4,5
ILHE 4513	ILHE 4513N	4,5	13,0	4,5
ILHE 4515	ILHE 4515N	4,5	15,0	4,5
ILHE 5007	ILHE 5007N	5,0	7,0	5,0
ILHE 5085	ILHE 5085N	5,0	8,5	5,0
ILHE 5010	ILHE 5010N	5,0	10,0	5,0
ILHE 5011	ILHE 5011N	5,0	11,5	5,0
ILHE 5013	ILHE 5013N	5,0	13,0	5,0
ILHE 5015	ILHE 5015N	5,0	15,0	5,0



### CICATRIZADORES DE TITÂNIO

CÓD.	DIÂM. (mm)	ALT. (mm)	PLAT. (mm)
CIHE 3602	4,0	2,0	3,6
CIHE 3604	4,0	4,0	3,6
CIHE 3606	4,0	6,0	3,6
CI 4102	4,1	2,0	4,1
CI 4104	4,1	4,0	4,1
CI 3602	5,0	2,0	3,6
CI 3604	5,0	4,0	3,6
CI 4154	5,0	4,0	4,1
CI 3606	5,0	6,0	3,6
CI 4156	5,0	6,0	4,1
CI 4158	5,0	8,0	4,1
CI 5052	5,5	2,0	5,0
CI 5054	5,5	4,0	5,0
CI 5056	5,5	6,0	5,0
CI 5058	5,5	8,0	5,0



### CICATRIZADORES DE PEEK

CÓD.	DIÂM. DA PLAT. (mm)	DIÂM. DO PERFIL (mm)	ALT. (mm)
CPHE 3505	3,6	5,0	5,0
CPHE 3508	3,6	8,0	5,0
CPHE 4108	4,1	8,0	5,0
CPHE 5008	5,0	8,0	5,0



### TRANSFERENTE DE MOLDEIRA ABERTA

CÓD.	PLAT. (mm)	ANODIZAÇÃO
TMAHE 36	3,6	sem anodização
TMAI 3605	3,6	azul
TMAI 4105	4,1	amarelo
TMAI 5005	5,0	azul



### TRANSFERENTE DE MOLDEIRA FECHADA

CÓD.	PLAT. (mm)	ANODIZAÇÃO
TMFHE 36	3,6	sem anodização
TMFI 3605	3,6	azul
TMFI 4105	4,1	amarelo
TMFI 5005	5,0	azul

### CHAVES

 Chave Contra Ângulo Hex. 1.2mm Curta (CTH 1220)	 Chave Contra Ângulo Hex. 1.2mm Média (CTH 1224)	 Chave Contra Ângulo Hex. 1.2mm Longa (CTH 1230)	 Chave Catraca Hex. 1.2mm Curta (CDHC 20)
 Chave Torque Quadrada 20,0mm (CTQ 20)	 Chave Torque Quadrada 24,0mm (CTQ 24)	 Chave Torque Quadrada 30,0mm (CTQ 30)	 Chave Quadrada 1,3x20mm (CQTM 20)
			 Chave Quadrada 1,3x24mm (CQTM 24)



### ANÁLOGO

CÓD.	PLAT. (mm)
ANHE 3600	3,6
AN 4100	4,1
AN 5000	5,0



### ABUTMENT EUCLA CrCo

CÓD.	PLAT. (mm)
EUCLAHE 360-Q	3,6
EUCLAHE 366-Q	3,6
EUCLA 360-Q	3,6
EUCLA 366-Q	3,6
EUCLA 400-Q	4,1
EUCLA 406-Q	4,1
EUCLA 500-Q	5,0
EUCLA 506-Q	5,0



### ABUTMENT UCLA PLÁSTICO

CÓD.	PLAT. (mm)
UCLAHE 360-Q	3,6
UCLAHE 366-Q	3,6
UCLA 360-Q	3,6
UCLA 366-Q	3,6
UCLA 400-Q	4,1
UCLA 406-Q	4,1
UCLA 500-Q	5,0
UCLA 506-Q	5,0



### JIG DE ESCANEAMENTO - HE

CÓD.
JBHE 34C
JBHE 36C
JBHE 41C



### JIG DE ESCANEAMENTO - HE

CÓD.
JBHE 34
JBHE 36
JBHE 41



### FIO OVERDENTURE

CÓD.
FO 01
Poliacetal

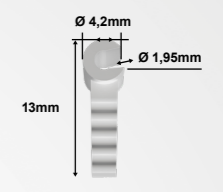

### CLIP DE POLIACETAL

CÓD.
CLIPP



### ANÁLOGO DIGITAL - HE

CÓD.	DESCRIÇÃO
ADHE 34	Hexágono de 2,55 mm
ADHE 35	Hexágono de 2,70 mm (Padrão Brånemark)
ADHE 41	Hexágono de 2,70 mm (Padrão Brånemark)

- \* Sequência analógica
- \* Sequência digital
- \*Parafuso sextavado
- ⊙ \*Componente antirrotacional
- \*Parafuso quadrado
- ⊕ \*Parafuso de abutment
- ⊗ \*Componente rotacional

# SEQUÊNCIA PROTÉTICA HEXÁGONO EXTERNO

OVERDENTURE BARRA-CLIP (MINI ABUTMENT)  
(ANALÓGICO E DIGITAL)

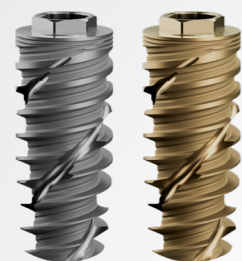

**IMPLANTE**

CÓD. DAA	CÓD. PLUS	DIÂM. (mm)	COMP. (mm)	PLAT. (mm)
ILHE 3507	ILHE 3507N	3,5	7,0	3,6
ILHE 3585	ILHE 3585N	3,5	8,5	3,6
ILHE 3510	ILHE 3510N	3,5	10,0	3,6
ILHE 3511	ILHE 3511N	3,5	11,5	3,6
ILHE 3513	ILHE 3513N	3,5	13,0	3,6
ILHE 3515	ILHE 3515N	3,5	15,0	3,6
ILHE 3707	ILHE 3707N	3,75	7,0	4,1
ILHE 3785	ILHE 3785N	3,75	8,5	4,1
ILHE 3710	ILHE 3710N	3,75	10,0	4,1
ILHE 3711	ILHE 3711N	3,75	11,5	4,1
ILHE 3713	ILHE 3713N	3,75	13,0	4,1
ILHE 3715	ILHE 3715N	3,75	15,0	4,1
ILHE 4007	ILHE 4007N	4,0	7,0	4,1
ILHE 4085	ILHE 4085N	4,0	8,5	4,1
ILHE 4010	ILHE 4010N	4,0	10,0	4,1
ILHE 4011	ILHE 4011N	4,0	11,5	4,1
ILHE 4013	ILHE 4013N	4,0	13,0	4,1
ILHE 4015	ILHE 4015N	4,0	15,0	4,1
ILHE 4507	ILHE 4507N	4,5	7,0	4,5
ILHE 4585	ILHE 4585N	4,5	8,5	4,5
ILHE 4510	ILHE 4510N	4,5	10,0	4,5
ILHE 4511	ILHE 4511N	4,5	11,5	4,5
ILHE 4513	ILHE 4513N	4,5	13,0	4,5
ILHE 4515	ILHE 4515N	4,5	15,0	4,5
ILHE 5007	ILHE 5007N	5,0	7,0	5,0
ILHE 5085	ILHE 5085N	5,0	8,5	5,0
ILHE 5010	ILHE 5010N	5,0	10,0	5,0
ILHE 5011	ILHE 5011N	5,0	11,5	5,0
ILHE 5013	ILHE 5013N	5,0	13,0	5,0
ILHE 5015	ILHE 5015N	5,0	15,0	5,0



**MINI ABUTMENT RETO HE**

CÓD.	DIÂM. (mm)	ALT. (mm)	PLAT. (mm)
MA 3601	4,8	1,0	3,6
MA 3602	4,8	2,0	3,6
MA 3603	4,8	3,0	3,6
MA 3604	4,8	4,0	3,6
MA 4101	4,8	1,0	4,1
MA 4102	4,8	2,0	4,1
MA 4103	4,8	3,0	4,1
MA 4104	4,8	4,0	4,1
MA 5001	4,8	1,0	5,0
MA 5002	4,8	2,0	5,0
MA 5003	4,8	3,0	5,0
MA 5004	4,8	4,0	5,0



**MINI ABUTMENT ANGULADO 17° HE**

CÓD.	DIÂM. (mm)	ALT. (mm)	PLAT. (mm)
MAA 3602	4,8	2,0	3,6
MAA 3604	4,8	4,0	3,6
MAA 4102	4,8	2,0	4,1
MAA 4103	4,8	3,0	4,1



**MINI ABUTMENT ANGULADO 30° HE**

CÓD.	DIÂM. (mm)	ALT. (mm)	PLAT. (mm)
MAA 3632	4,8	2,0	3,6
MAA 3634	4,8	4,0	3,6
MAA 4132	4,8	2,0	4,1
MAA 4134	4,8	4,0	4,1

**CHAVES**

**1**



Chave Contra Ângulo Hex. 1.2mm Curta (CTH 1220)



Chave Contra Ângulo Hex. 1.2mm Média (CTH 1224)



Chave Contra Ângulo Hex. 1.2mm Longa (CTH 1230)



Chave Catraca Hex. 1.2mm Curta (CDHC 20)



Chave Catraca Hex. 1.2mm Média (CDHC 24)

EPIKUT HE

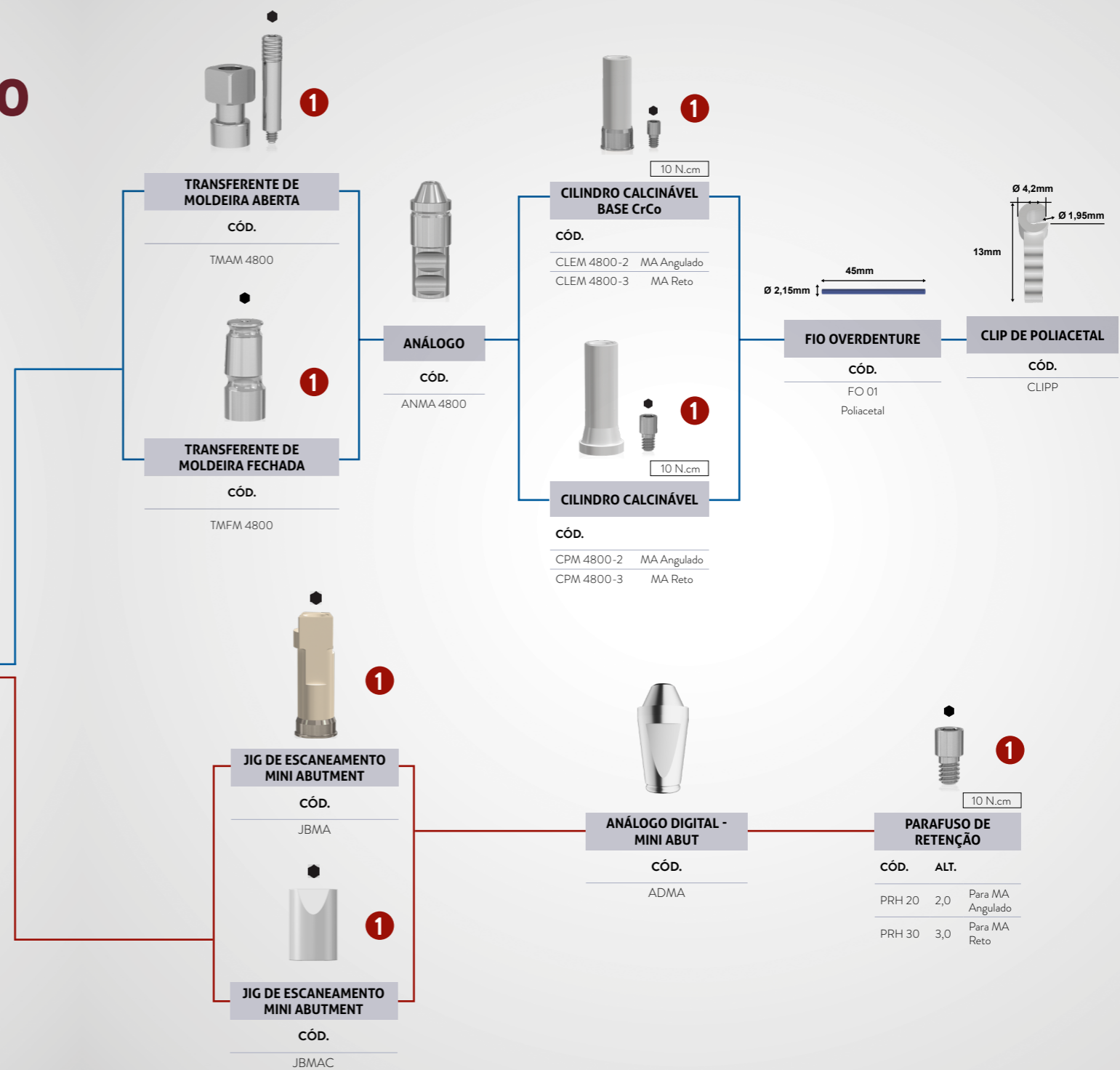

**2**



Chave Contra Ângulo P/ Abut. Média (CTA 1224)

**3**



Chave Contra Ângulo Hex. 1.2mm Est. Curta (CTHA 1220)



Chave Contra Ângulo Hex. 1.2mm Est. Média (CTHA 1224)



Chave Catraca P/ Abut. Curta (CDAC 20)



Chave Catraca P/ Abut. Média (CDAC 24)



Chave Catraca Hex. 1.2mm Est. Curta (CHTMA 20)



Chave Catraca Hex. 1.2mm Est. Média (CHTMA 24)

- \* Sequência analógica
- \* Sequência digital
- ⬤ \*Parafuso sextavado
- ⊙ \*Componente antirrotacional
- ⬛ \*Parafuso quadrado
- ⊕ \*Parafuso de abutment
- ⊙ \*Componente rotacional

\* Para implantes HE de Ø de 3,5, considerar os componentes em negrito.

# SEQUÊNCIA PROTÉTICA HEXÁGONO EXTERNO

OVERDENTURE - EQUATOR

EPIKUT HE

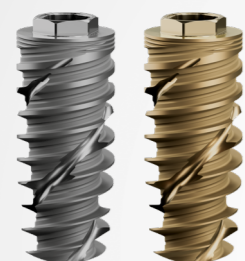

### IMPLANTE

CÓD. DAA	CÓD. PLUS	DIÂM. (mm)	COMP. (mm)	PLAT. (mm)
ILHE 3707	ILHE 3707N	3,75	7,0	4,1
ILHE 3785	ILHE 3785N	3,75	8,5	4,1
ILHE 3710	ILHE 3710N	3,75	10,0	4,1
ILHE 3711	ILHE 3711N	3,75	11,5	4,1
ILHE 3713	ILHE 3713N	3,75	13,0	4,1
ILHE 3715	ILHE 3715N	3,75	15,0	4,1
ILHE 4007	ILHE 4007N	4,0	7,0	4,1
ILHE 4085	ILHE 4085N	4,0	8,5	4,1
ILHE 4010	ILHE 4010N	4,0	10,0	4,1
ILHE 4011	ILHE 4011N	4,0	11,5	4,1
ILHE 4013	ILHE 4013N	4,0	13,0	4,1
ILHE 4015	ILHE 4015N	4,0	15,0	4,1
ILHE 4507	ILHE 4507N	4,5	7,0	4,5
ILHE 4585	ILHE 4585N	4,5	8,5	4,5
ILHE 4510	ILHE 4510N	4,5	10,0	4,5
ILHE 4511	ILHE 4511N	4,5	11,5	4,5
ILHE 4513	ILHE 4513N	4,5	13,0	4,5
ILHE 4515	ILHE 4515N	4,5	15,0	4,5
ILHE 5007	ILHE 5007N	5,0	7,0	5,0
ILHE 5085	ILHE 5085N	5,0	8,5	5,0
ILHE 5010	ILHE 5010N	5,0	10,0	5,0
ILHE 5011	ILHE 5011N	5,0	11,5	5,0
ILHE 5013	ILHE 5013N	5,0	13,0	5,0
ILHE 5015	ILHE 5015N	5,0	15,0	5,0



### CICATRIZADORES DE TITÂNIO

CÓD.	DIÂM. (mm)	ALT. (mm)	PLAT. (mm)
CI 4102	4,1	2,0	4,1
CI 4104	4,1	4,0	4,1
CI 4152	5,0	2,0	4,1
CI 4154	5,0	4,0	4,1
CI 4156	5,0	6,0	4,1
CI 4158	5,0	8,0	4,1
CI 5052	5,5	2,0	5,0
CI 5054	5,5	4,0	5,0
CI 5056	5,5	6,0	5,0
CI 5058	5,5	8,0	5,0



### CICATRIZADORES DE PEEK

CÓD.	DIÂM. DA PLAT. (mm)	DIÂM. DO PERFIL (mm)	ALT. (mm)
CPHE 4108	4,1	8,0	5,0
CPHE 5008	5,0	8,0	5,0

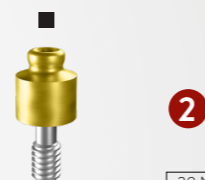

### ABUTMENT EQUATOR HE

CÓD.	DIÂM. (mm)	ALT. (mm)
AEHE 4102	4,1	2,0
AEHE 4103	4,1	3,0
AEHE 4104	4,1	4,0
AEHE 4105	4,1	5,0
AEHE 4106	4,1	6,0

### CHAVES

**1**

Chave Contra Ângulo Hex. 1.2mm Curta (CTH 1220)

Chave Contra Ângulo Hex. 1.2mm Média (CTH 1224)

Chave Contra Ângulo Hex. 1.2mm Longa (CTH 1230)

Chave Catraca Hex. 1.2mm Curta (CDHC 20)

Chave Catraca Hex. 1.2mm Média (CDHC 24)

**2**

Chave Torque Quadrada 20,0mm (CTQ 20)

Chave Torque Quadrada 24,0mm (CTQ 24)

Chave Torque Quadrada 30,0mm (CTQ 30)

Chave Quadrada 1,3x20mm (CQTM 20)

Chave Quadrada 1,3x24mm (CQTM 24)



### DISCO DE PROTEÇÃO PACK 10

CÓD.	DIÂM
100 DP	1,6 mm



### DISCO DE PROTEÇÃO PACK 10

CÓD.	DIÂM
100 DPR	2,9 mm



### ENCAIXE EM TITÂNIO

CÓD.
141 CTE



### SMARTBOX

CÓD.
330 SBE



### CÁPSULA AMARELA

CÓD.	CARACTERÍSTICA
140 CEG	Retenção extra suave (0,6 KG)



### CÁPSULA ROSA

CÓD.	CARACTERÍSTICA
140 CER	Retenção suave (1,2 kg)



### CÁPSULA TRANSPARENTE

CÓD.	CARACTERÍSTICA
140 CET	Retenção padrão (1,8 kg)



### CÁPSULA VIOLETA

CÓD.	CARACTERÍSTICA
140 CEV	Retenção forte (2,7 kg)



### CÁPSULA PRETA

CÓD.	CARACTERÍSTICA
140 CEN	Cápsula de trabalho



CÓD.	CARACTERÍSTICA
CCE 01	Pack de cápsulas (composto por 1 unidade do item 140 CEV; 1 unidade do item 140 CEN e 2 unidades do item 140 CET)



CÓD.	CARACTERÍSTICA
485 IC	Chave para inserção e extração de cápsulas de retenção

- \* Sequência analógica
- \* Sequência digital
- \*Parafuso sextavado
- ⊙ \*Componente antirrotacional
- \*Parafuso quadrado
- ⊖ \*Parafuso de abutment
- ⊙ \*Componente rotacional

# KIT CIRÚRGICO EPIKUT

## MÁXIMA FUNCIONALIDADE E SIMPLICIDADE PARA SUAS CIRURGIAS

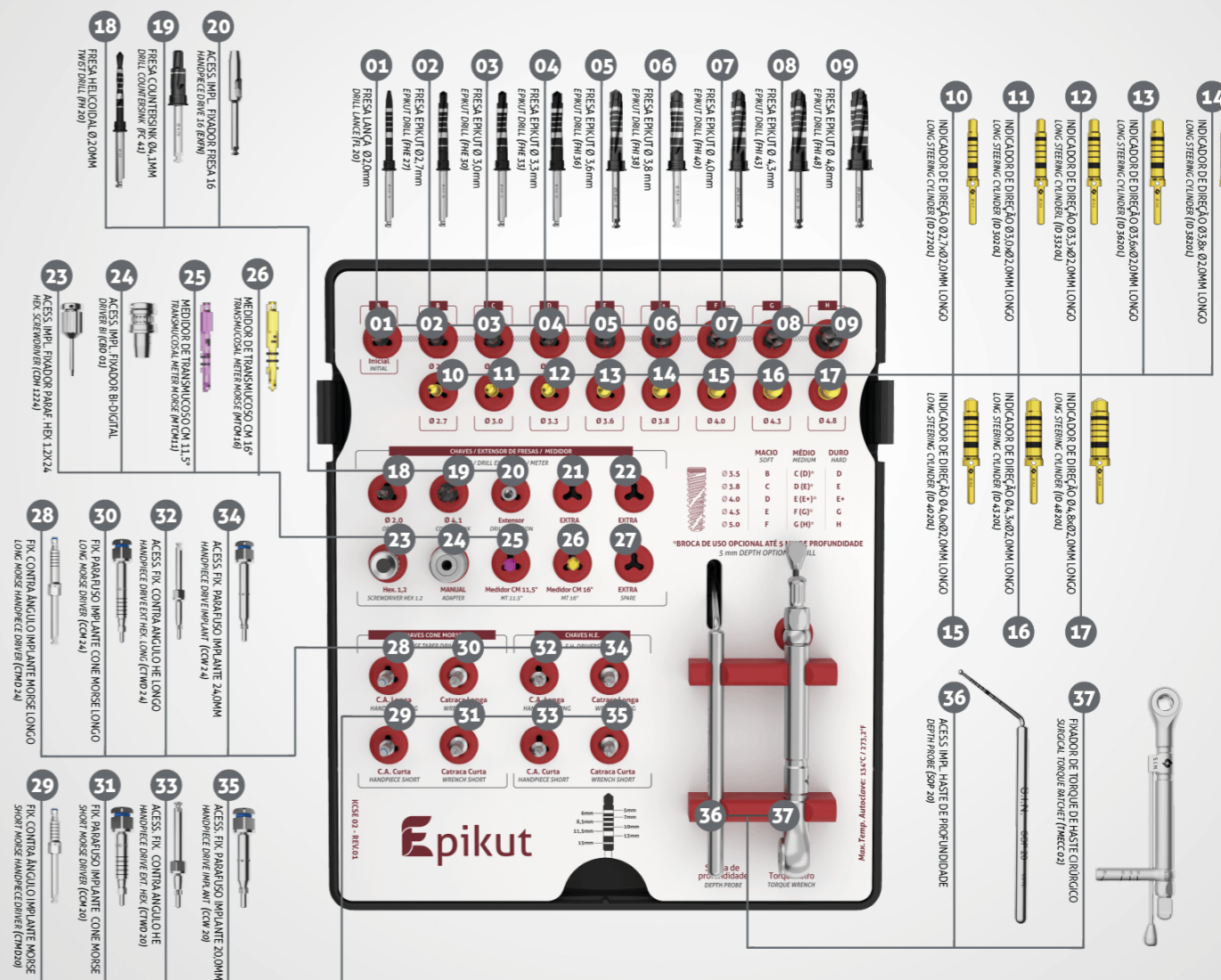
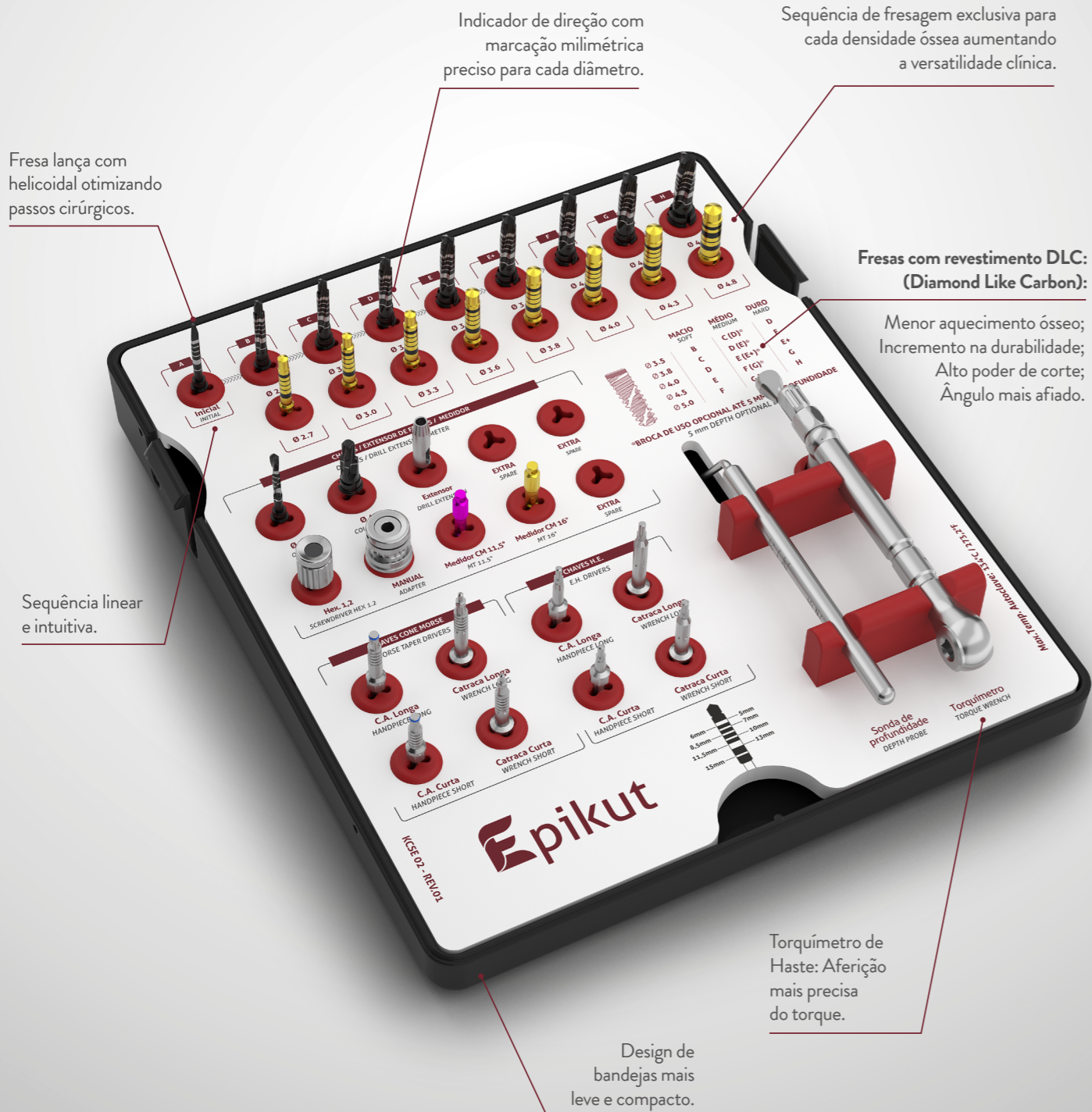

CÓDIGO DO PRODUTO: KCSE 02  
CÓDIGO CAIXA ORGANIZADORA: COSE 02

# KIT CIRÚRGICO EPIKUT LONG

## SIMPLICIDADE E MÁXIMA FUNCIONALIDADE PARA SUAS CIRURGIAS

### Fresas Exclusivas com DLC (Diamond Like Carbon):

- Menor aquecimento ósseo;
- Incremento na durabilidade;
- Alto poder de corte;
- Ângulo mais afiado.

Fresas marcadas a laser para auxiliar na versatilidade clínica.

Sequência de fresagem exclusiva para cada densidade óssea aumentando a versatilidade clínica.

Sonda de profundidade para garantir profundidade correta do local do implante.

Kit completo e compacto.

Sequência linear e intuitiva.

Indicadores de angulação divididos por cor. Um sistema mais moderno que facilita seu uso clínico.

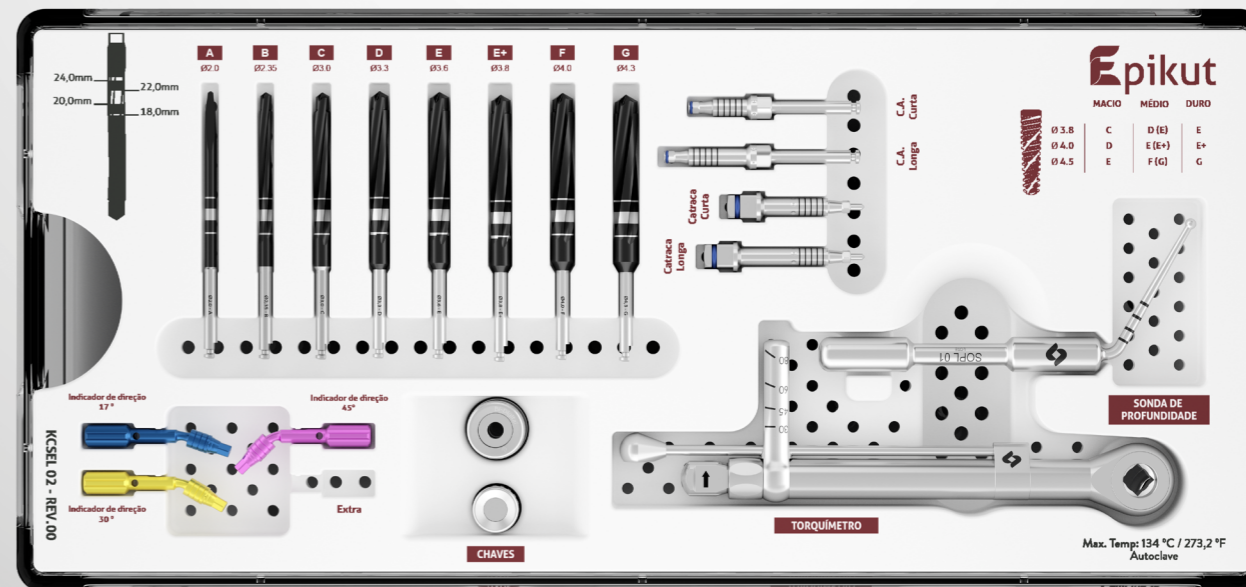
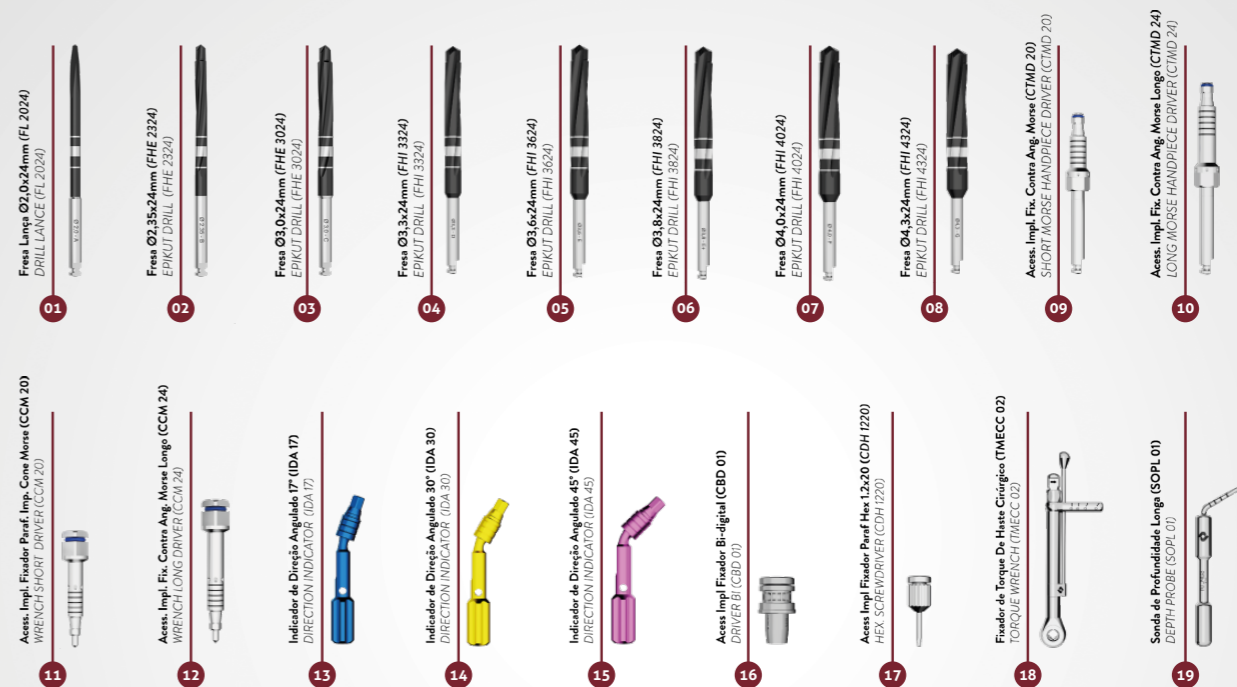
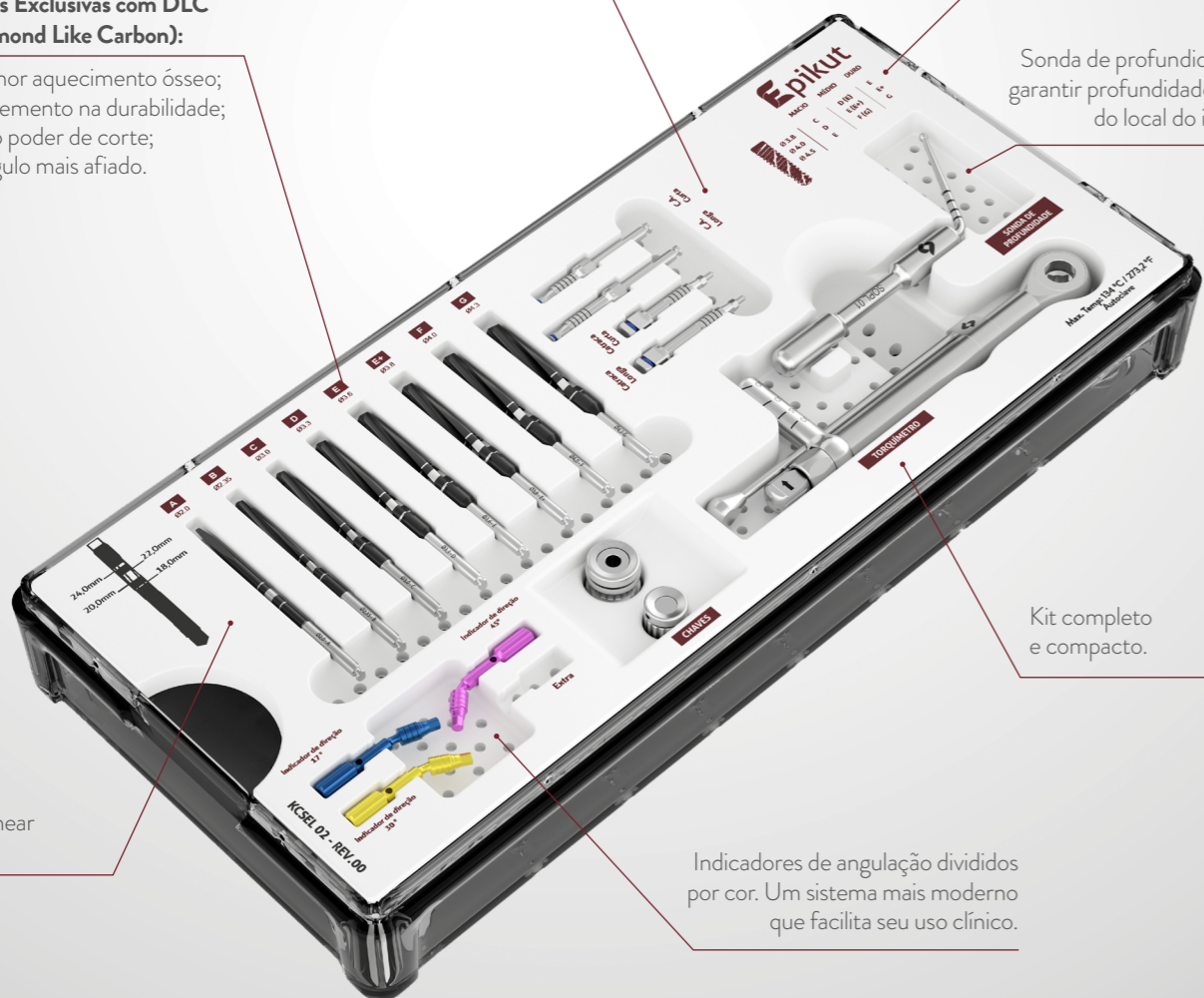

CÓDIGO PRODUTO: KCSL 02  
CÓDIGO DA CAIXA ORGANIZADORA: COSEL 02

# KIT SAFE DRILL EPIKUT

## TORNANDO SUAS CIRURGIAS MAIS PRÁTICAS E PRECISAS

Desempenho e eficiência: exclusivos limitadores em poliacetal com perfeito encaixe e alta resistência, o que garante maior durabilidade do kit.

Limitadores de perfuração óssea disponíveis para cada diâmetro de fresas.

O Kit Safe Drill Epikut é compatível somente com o Kit Cirúrgico Epikut.

Previne lesões de estruturas nobres como nervos, seio maxilar e cavidade nasal.

Bandeja removível para facilitar a limpeza.

Fácil de usar: sistema de codificação por cores, o que facilita no uso clínico.

Para que a instalação do Cone Morse ocorra conforme recomendação (infraóssea) é necessária a utilização de um limitador com 1,5 mm superior à profundidade desejada.

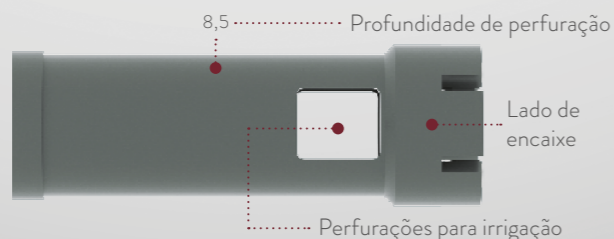

CÓDIGO PRODUTO: KESD 02  
CÓDIGO DA CAIXA ORGANIZADORA: COESD 02

\*O Kit Safe Drill Epikut não é compatível com o Kit Cirúrgico Epikut Longo.

# KIT CIRURGIA GUIADA EPIKUT

Desenvolvido com altíssima tecnologia e qualidade industrial, o **Kit Cirurgia Guiada Epikut** possibilita inúmeros benefícios no procedimento de instalação dos implantes dentários.

Agora, você pode oferecer aos seus pacientes **uma cirurgia com mais conforto, extrema precisão e diminuição de tempo do processo cirúrgico, favorecendo a recuperação pós-operatória.**

Conheça o que há de melhor na implantodontia mundial.

Codificação por cores  
Mais moderno e de fácil identificação.

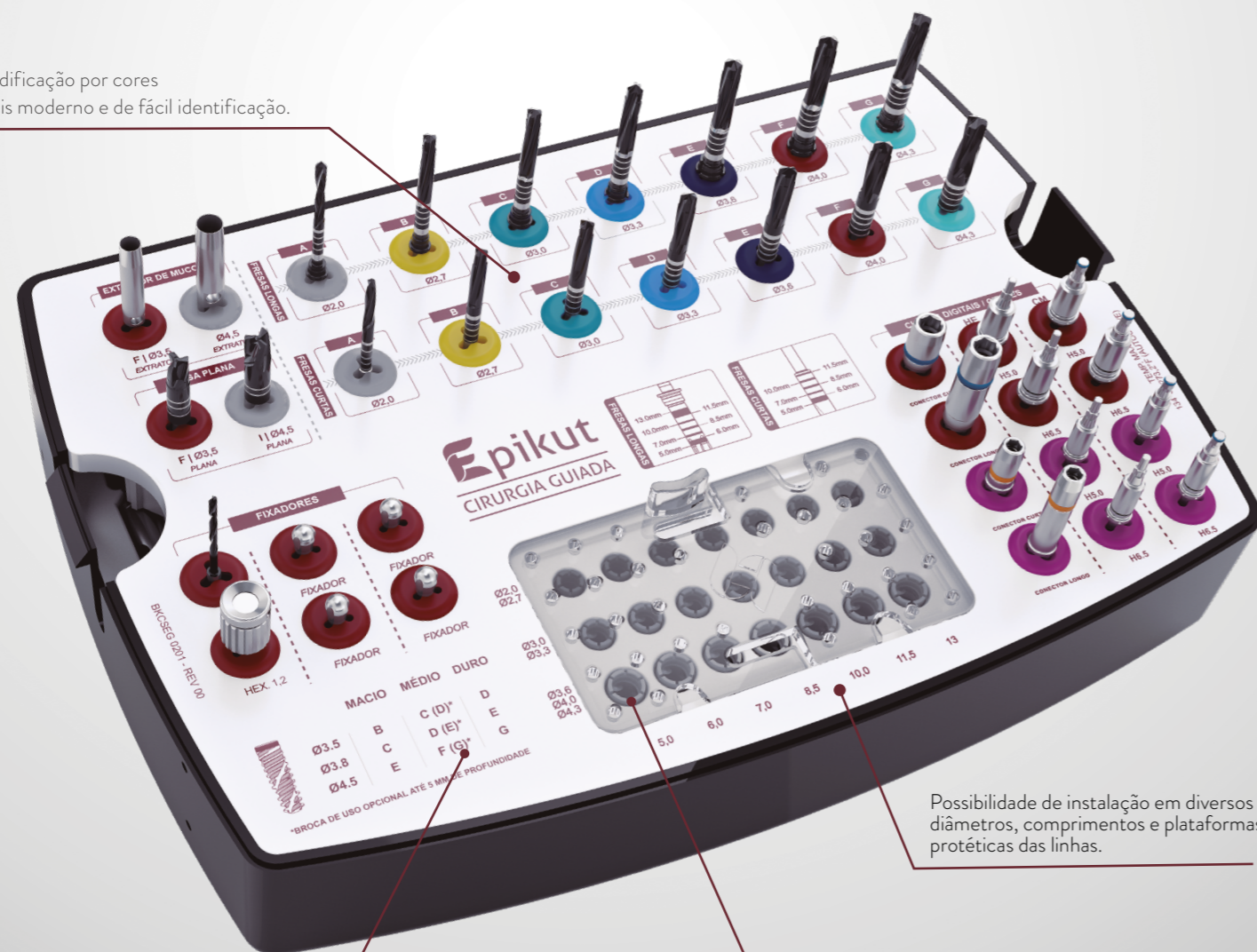

Sequência de fresagem exclusiva para cada densidade óssea aumentando a versatilidade clínica.

Sistema Safe Drill integrado. Limitadores que possibilitam o controle exato da profundidade do alvéolo.

Possibilidade de instalação em diversos diâmetros, comprimentos e plataformas protéticas das linhas.

\*Não compatível com o Implante Epikut Longo.

Com a técnica de Cirurgia Guiada você tem:

- Menor tempo cirúrgico, pois há maior precisão na instalação do implante
- Previsibilidade e exatidão no planejamento
- Alta taxa de sobrevivência dos implantes
- Redução do sangramento
- Recuperação mais rápida do paciente

- Maior conforto pós-operatório
- Preservação do volume de tecido ósseo ao redor do implante
- Melhor manutenção do tecido mole
- Possibilidade de instalação imediata da prótese através do fluxo digital

## Sistema de fresas longas e curtas

> Maior gama de opções de acordo com o caso clínico.

## Fresa padrão: 42,5mm.

- > Marcações milimétricas de profundidade;
- > Encaixe Safe Drill;
- > Recomendado para todos os tipos de procedimento;

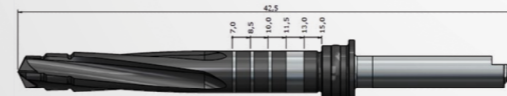

## Fresas curtas: 37,5mm.

- > Indicados para pacientes com pouca abertura de boca/regiões posteriores;
- > Possibilita a instalação de implantes de 7mm/ 8.5mm/ 10.0mm/ 11.5mm\*\*;
- > Não apresenta encaixe para limitador do Safe Drill.

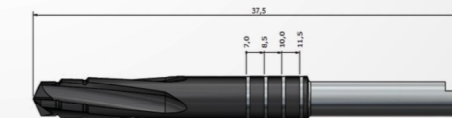

\*\*Na condição H6.5 com fresas curtas, o comprimento máximo do implante a ser instalado deve ser 10.0mm.

## Sistema flexível de posição de anilhas

- > Possibilita o POSICIONAMENTO DO GUIA CIRÚRGICOS EM DUAS POSIÇÕES em relação ao nível ósseo.



## Sistema estreito de anilhas

- > EVITA A COLISÃO ENTRE ANILHAS da guia e erros de orientação em pequenas distâncias méso-distais.



CÓDIGO	DESCRIÇÃO
AFG 14	ANILHA PARA FIXADOR DE GUIA Ø 1.4 mm
AG 40	ANILHA PARA FIXADOR DE GUIA Ø 4.0 mm
AG 50	ANILHA PARA FIXADOR DE GUIA Ø 5.0 mm

# CAIXA ORGANIZADORA KIT CIRURGIA GUIADA EPIKUT

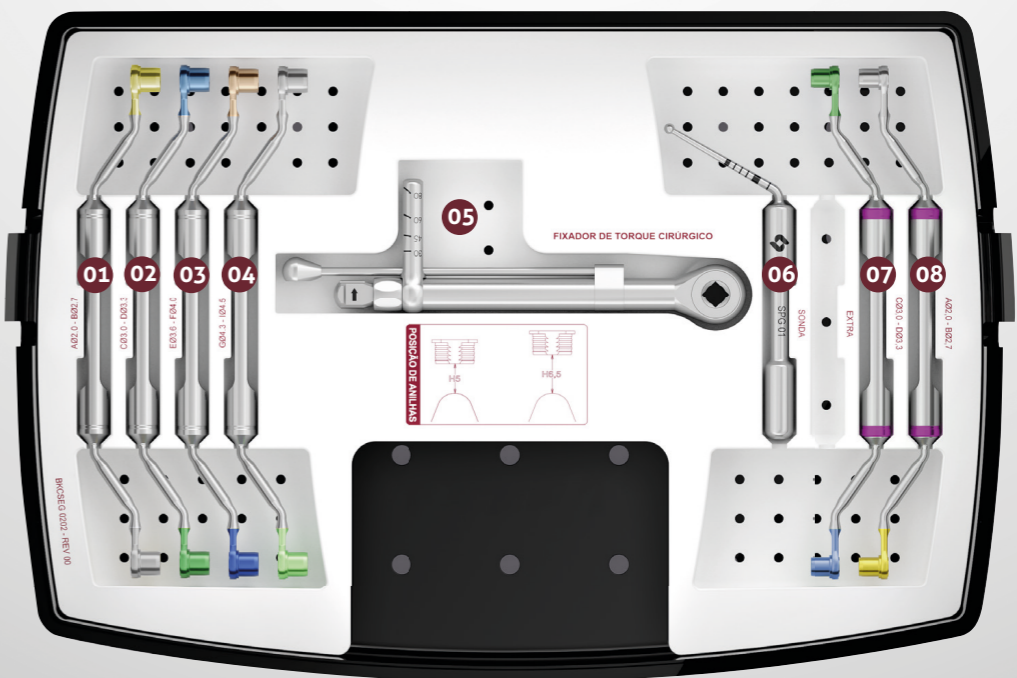
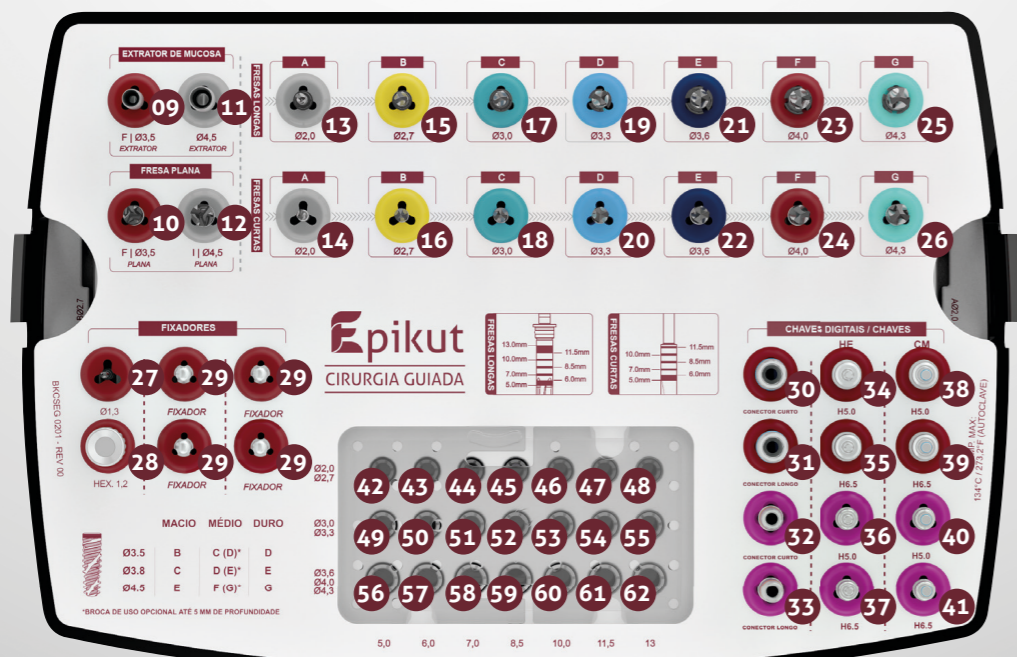
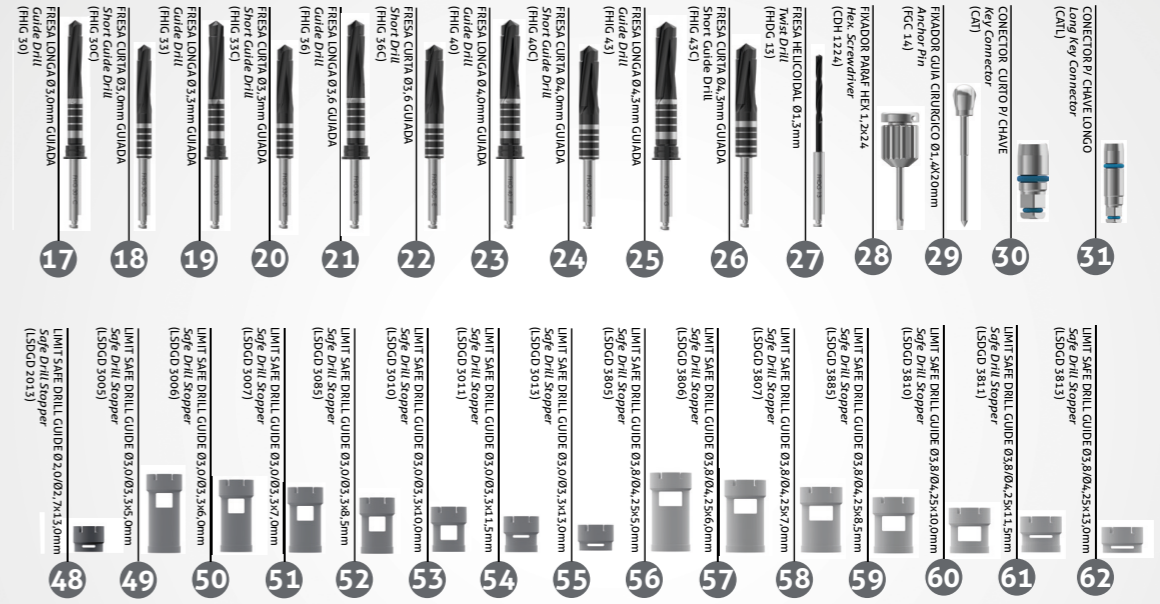
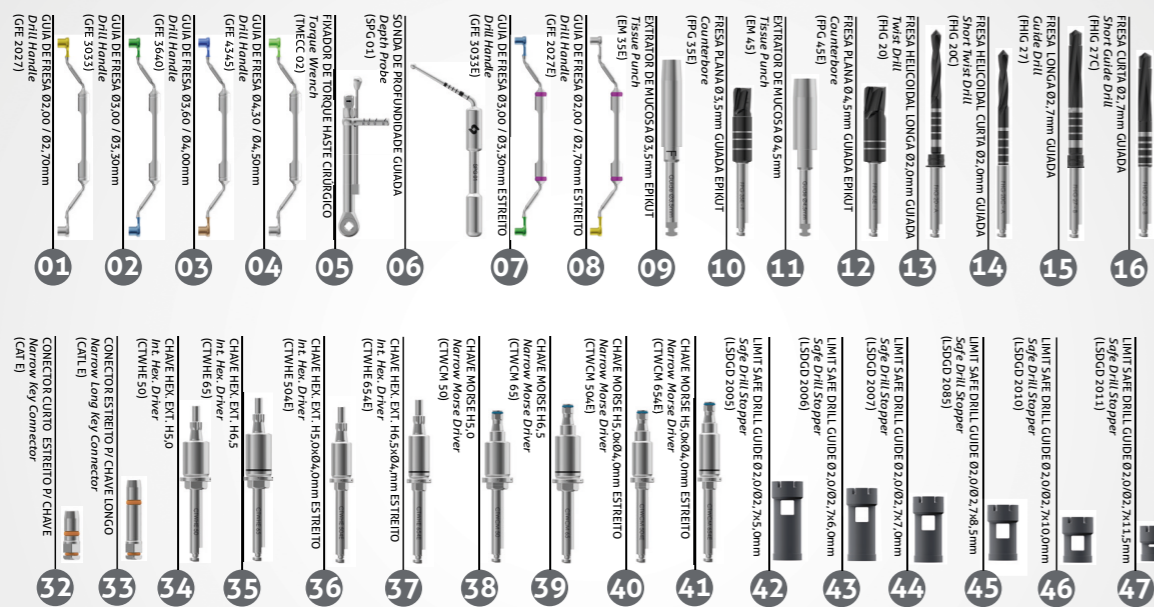

CÓDIGO PRODUTO: KCSEG 01  
CÓDIGO DA CAIXA ORGANIZADORA: COSEG 01

# CONHEÇA NOSSOS KITS COMPLEMENTARES



## KIT PROTÉTICO

Ideal para a fase restauradora com precisão, agilidade e segurança.

Código: KTMEC 02



## KIT DE EXPANSORES

Ideal para a realização de expansão óssea lateral, ajuda a evitar a necessidade do uso de enxertos ósseos.

Código: KEXP



## KIT ENXERTO ÓSSEO

Utilizado para estabilização de enxertos ósseos em bloco e para cirurgia de regeneração óssea guiada.

Código: KENX



## KIT DE LEVANTAMENTO DE SEIO

Indicado para cirurgias de levantamento de seio, esse kit possibilita o deslocamento da membrana sinusal, além da curetagem e compactação do enxerto.

Código: KLEV 02



## KIT OSTEÓTOMO

Possibilita a realização da elevação atraumática do seio maxilar, o que resulta em ganho ósseo vertical.

Código: KOST



## KIT DE EXPANSOR ROTATÓRIO

Indicado para situações de pouca espessura óssea. Recomendado para expansão e compactação óssea e evita a necessidade de enxerto ósseo.

Código: KER



## KIT ORTODÔNTICO

Com simplicidade cirúrgica para instalação e remoção dos mini parafusos, auxiliando no tratamento ortodôntico

Código: KOR



QUER SABER MAIS?  
ESCANEIE O  
QR CODE AO LADO



# MINI IMPLANTES ORTODÔNTICOS

- › Fácil instalação e remoção.
- › Pode ser feito carga imediata após aplicação cirúrgica.
- › Fácil conexão com acessórios ortodônticos.
- › Diâmetro do furo: 0,6 mm.

## ÁPICE DE ROSCA AUTOPERFURANTE:

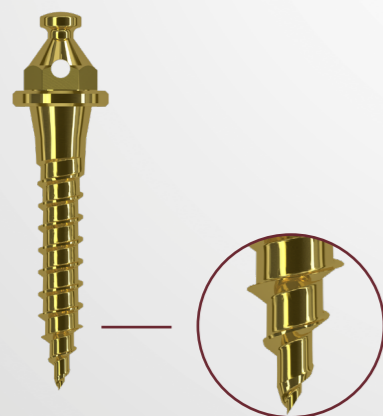

### INFORMAÇÕES TÉCNICAS DE INSTALAÇÃO

- › **Comprimentos:**  
Profundidade gengival = 0, 1, 2 e 3 mm.  
Comprimento = 6, 8 e 10 mm
- › **Diâmetro:**  
1,4 mm  
1,6 mm  
1,8 mm

### AUTOPERFURANTE SEM PERFIL TRANSMUCOSO



CÓDIGO	DIÂM.	COMP.
POT 1406	1,4 mm	6,0 mm
POT 1408	1,4 mm	8,0 mm
POT 1400	1,4 mm	10,0 mm
POT 1606	1,6 mm	6,0 mm
POT 1608	1,6 mm	8,0 mm
POT 1600	1,6 mm	10,0 mm
POT 1806	1,8 mm	6,0 mm
POT 1808	1,8 mm	8,0 mm
POT 1800	1,8 mm	10,0 mm

### AUTOPERFURANTE COM PERFIL TRANSMUCOSO (2 mm)



CÓDIGO	DIÂM.	COMP.
POT 1420	1,4 mm	10,0 mm
POT 1428	1,4 mm	8,0 mm
POT 1620	1,6 mm	10,0 mm
POT 1628	1,6 mm	8,0 mm
POT 1820	1,8 mm	10,0 mm
POT 1828	1,8 mm	8,0 mm

### AUTOPERFURANTE COM PERFIL TRANSMUCOSO CURTO (1 mm)



CÓDIGO	DIÂM.	COMP.
POT 1416	1,4 mm	6,0 mm
POT 1418	1,4 mm	8,0 mm
POT 1410	1,4 mm	10,0 mm
POT 1616	1,6 mm	6,0 mm
POT 1618	1,6 mm	8,0 mm
POT 1610	1,6 mm	10,0 mm
POT 1816	1,8 mm	6,0 mm
POT 1818	1,8 mm	8,0 mm
POT 1810	1,8 mm	10,0 mm











### AUTOPERFURANTE COM PERFIL TRANSMUCOSO (3 mm)



CÓDIGO	DIÂM.	COMP.
POT 1438	1,4 mm	8,0 mm
POT 1430	1,4 mm	10,0 mm
POT 1638	1,6 mm	8,0 mm
POT 1630	1,6 mm	10,0 mm
POT 1838	1,8 mm	8,0 mm
POT 1830	1,8 mm	10,0 mm

## INSTRUMENTAL DOS KITS COMPLEMENTARES











### CHAVES DIGITAIS

ITEM	CÓDIGO	DESCRIÇÃO	COMP.	INDICAÇÃO
	CDA 20	CHAVE DE ABUTMENT 20,0MM	CURTA	Utilizada para instalação do parafuso do mini-abutment e abutment cônico
	CDA 24	CHAVE DE ABUTMENT 24,0MM	LONGA	Utilizada para instalação do parafuso do mini-abutment e abutment cônico
	CDH 0920	CHAVE DIGITAL HEXAGONAL DE 0,9MM X 20MM	CURTA	Utilizada para instalação de tapa implante Tryon HE, abutment universal reto com parafuso passante e abutment universal angulado.
	CDH 0924	CHAVE DIGITAL HEXAGONAL DE 0,9MM X 24MM	LONGA	Utilizada para instalação de tapa implante Tryon HE, abutment universal reto com parafuso passante e abutment universal angulado.
	CDH 1220	CHAVE DIGITAL HEXAGONAL DE 1,2MM X 20MM	CURTA	Utilizada para instalação do montador, cicatrizador, transferente, parafusos de retenção (PTL 16, PT 2006, PT 2008, PRH 20 e PRH 30) e parafusos de laboratório. Ponta de 1,2mm hexagonal
	CDH 1224	CHAVE DIGITAL HEXAGONAL DE 1,2MM X 24MM	LONGA	Utilizada para instalação do montador, cicatrizador, transferente, parafusos de retenção (PTL 16, PT 2006, PT 2008, PRH 20 e PRH 30) e parafusos de laboratório. Ponta de 1,2mm hexagonal
	CDHA 1220	CHAVE DIGITAL HEX. MINI-ABUTMENT ÂNG. 20,0MM	CURTA	Utilizada para instalação do parafuso do mini-abutment angulado. Ponta de 1,2mm hexagonal (exceto para mini abutment angulado Unitite).
	CDHA 1224	CHAVE DIGITAL HEX. MINI-ABUTMENT ÂNG. 24,0MM	LONGA	Utilizada para instalação do parafuso do mini-abutment angulado. Ponta de 1,2mm hexagonal (exceto para mini abutment angulado Unitite).
	CDHA 1237	CHAVE DIGITAL HEX. MINI-ABUTMENT ÂNG. 37,0MM	EXTRA LONGA	Utilizada para instalação do parafuso do mini-abutment angulado. Ponta de 1,2mm hexagonal (exceto para mini abutment angulado Unitite).
	CDQ 1220	CHAVE DIGITAL QUADRADA 20,0MM	CURTA	Utilizada para instalação de parafusos de retenção com encaixe quadrado (PTQ 2008, PTQH 18 e PTQ 2006). Ponta de 1,3mm



### MARTELO CIRÚRGICO

ITEM	CÓDIGO	DESCRIÇÃO
	MART 1	> Aço inox cirúrgico utilizado com os kits Osteótomo e Expansores > Extremidade de contato confeccionada em material sintético que proporciona maior sensibilidade, menor impacto e redução de trauma durante a utilização













### CHAVES DIGITAIS

ITEM	CÓDIGO	DESCRIÇÃO	COMP.	INDICAÇÃO
	CDQ 1224	CHAVE DIGITAL QUADRADA 24,0MM	LONGA	Utilizada para instalação de parafusos de retenção com encaixe quadrado (PTQ 2008, PTQH 18 e PTQ 2006). Ponta de 1,3mm
	CDQ 1237	CHAVE DIGITAL QUADRADA 37,0MM	EXTRA LONGA	Utilizada para instalação de parafusos de retenção com encaixe quadrado (PTQ 2008, PTQH 18 e PTQ 2006). Ponta de 1,3mm
	CLH 1277	CHAVE HEXAGONAL 77,0MM	EXTRA LONGA	Chave para laboratório. Utilizada para instalação de parafusos de retenção (PTL 16, PT 2006, PT 2008, PRH 20 e PRH 30) e parafusos de laboratório. Ponta de 1,2mm hexagonal
	CLQ 1277	CHAVE QUADRADA 77,0MM	EXTRA LONGA	Chave para laboratório. Utilizada para instalação de parafusos de retenção com encaixe quadrado (PTQ 2008, PTQH 18 e PTQ 2006). Ponta de 1,3mm
	CRC 16	CHAVE PARA REMOÇÃO DO CILÍNDRIO PROVISÓRIO	CURTA	Utilizada para a remoção de cilindro provisório Cone Morse 16°
	CRC 18	CHAVE PARA REMOÇÃO DO CILÍNDRIO PROVISÓRIO	CURTA	Utilizada para a remoção de cilindro provisório Cone Morse 11,5°
	CDH 1620	CHAVE DIGITAL HEX 1,6MM	CURTA	Utilizado para a instalação do Abutment Multifuncional. Ponta Hexagonal de 1,6mm
	CDH 1624	CHAVE DIGITAL HEX 1,6MM	MEDIA	Utilizado para a instalação do Abutment Multifuncional. Ponta Hexagonal de 1,6mm
	CCH 1620	CHAVE CATRACA HEX 1,6MM	CURTA	Utilizado para a instalação e torque do Abutment Multifuncional. Ponta Hexagonal de 1,6mm
	CCH 1624	CHAVE CATRACA HEX 1,6MM MEDIA	MÉDIA	Utilizado para a instalação e torque do Abutment Multifuncional. Ponta Hexagonal de 1,6mm



### FRESAS PERFILADORAS ÓSSEAS

ITEM	CÓDIGO	DESCRIÇÃO	INDICAÇÃO
	PO 4150	Plataforma 4,1 mm – Hex. Externo	Abre perfil do osso para 5,0 mm
	PO 5055	Plataforma 5,0 mm – Hex. Externo	Abre perfil do osso para 5,5 mm

## CHAVE PARA CONTRA ÂNGULO

ITEM	CÓDIGO	DESCRIÇÃO	COMP.	INDICAÇÃO
	CTA 1224	CHAVE TORQUE ABUTMENT 24,0MM	LONGA	Utilizada para instalação do parafuso do mini-abutment e abutment cônico
	CTH 0924	CHAVE TORQUE HEXAGONAL CONTRA ÂNGULO 24,0MM	LONGA	Utilizada para instalação de tapa implante Tryon HE, abutment universal reto com parafuso passante e abutment universal angulado.
	CTH 1220	CHAVE TORQUE HEXAGONAL CONTRA ÂNGULO 20,0MM	CURTA	Utilizada para instalação do montador, cicatrizador, transferente, parafusos de retenção (PTL 16, PT 2006, PT 2008, PRH 20 e PRH 30) e parafusos de laboratório. Ponta de 1,2mm hexagonal
	CTH 1224	CHAVE TORQUE HEXAGONAL CONTRA ÂNGULO 24,0MM	LONGA	Utilizada para instalação do montador, cicatrizador, transferente, parafusos de retenção (PTL 16, PT 2006, PT 2008, PRH 20 e PRH 30) e parafusos de laboratório. Ponta de 1,2mm hexagonal
	CTH 1230	CHAVE TORQUE HEXAGONAL CONTRA ÂNGULO 30,0MM	EXTRA LONGA	Utilizada para instalação do montador, cicatrizador, transferente, parafusos de retenção (PTL 16, PT 2006, PT 2008, PRH 20 e PRH 30) e parafusos de laboratório. Ponta de 1,2mm hexagonal
	CTHA 1220	CHAVE TORQUE HEXAGONAL CONTRA ÂNGULO MINI ABUTMENT ANGULADO 20,0MM	CURTA	Utilizada para instalação do parafuso do mini-abutment angulado. Ponta de 1,2mm hexagonal (exceto para mini abutment angulado Unitite).
	CTHA 1224	CHAVE TORQUE HEXAGONAL CONTRA ÂNGULO MINI ABUTMENT ANGULADO 24,0MM	LONGA	Utilizada para instalação do parafuso do mini-abutment angulado. Ponta de 1,2mm hexagonal (exceto para mini abutment angulado Unitite).
	CTQ 20	CHAVE TORQUE QUADRADA 20,0MM	CURTA	Utilizada em contra ângulo para instalação de parafusos de retenção com encaixe quadrado (PTQ 2008, PTQH 18, PTQ 2006). Ponta de 1,3mm
	CTQ 24	CHAVE TORQUE QUADRADA 24,0MM	LONGA	Utilizada em contra ângulo para instalação de parafusos de retenção com encaixe quadrado (PTQ 2008, PTQH 18, PTQ 2006). Ponta de 1,3mm
	CTQ 30	CHAVE TORQUE QUADRADA 30,0MM	EXTRA LONGA	Utilizada em contra ângulo para instalação de parafusos de retenção com encaixe quadrado (PTQ 2008, PTQH 18, PTQ 2006). Ponta de 1,3mm
	CTH 1620	CHAVE CONTRA ÂNGULO HEX 1.6MM	CURTA	Utilizada em contra ângulo para a instalação do Abutment Multifuncional.
	CTH 1624	CHAVE CONTRA ÂNGULO HEX 1.6MM	MÉDIA	Utilizada em contra ângulo para a instalação do Abutment Multifuncional.

## FRESAS HELICOIDAIS

ITEM	CÓDIGO	MEDIDA	DESCRIÇÃO
	FH 2010	ø 2,0x 10,0 mm	<ul style="list-style-type: none"> <li>&gt; Aço inox cirúrgico</li> <li>&gt; Tratamento térmico</li> <li>&gt; Marcações a laser</li> <li>&gt; Utilizadas como sequência para confecção do alvéolo</li> </ul>
	FH 2020	ø 2,0x 18,0 mm	
	FH 3010	ø 3,0x 10,0 mm	
	FH 3020	ø 3,0x 18,0 mm	

## FRESAS TREFINAS

ITEM	CÓDIGO	MEDIDA	DESCRIÇÃO
	FTR 02	ø 2,0 mm	<ul style="list-style-type: none"> <li>&gt; Aço inox cirúrgico</li> <li>&gt; Tratamento térmico</li> <li>&gt; Marcações a laser</li> <li>&gt; Pode ser utilizada para remoção de implantes, retirada de osso e biópsia óssea</li> <li>&gt; Medidas referentes ao diâmetro interno da peça</li> </ul>
	FTR 04	ø 4,2 mm	
	FTR 05	ø 5,1 mm	
	FTR 06	ø 6,1 mm	
	FTR 08	ø 8,0 mm	

# COMPONENTE ORIGINAL S.I.N.

A S.I.N. garante a qualidade de seus implantes e componentes originais. Nosso processo de fabricação tem um controle de qualidade e segurança rígido e aprovado por diversas certificações nacionais e internacionais.

Conheça as vantagens em usar os implantes e componentes originais S.I.N.:

- › Garantia de alta precisão dimensional e perfeição de encaixe.
- › Adaptação biomecânica micrométrica excelente entre implante e componentes.
- › A cor rosa dos componentes torna a aparência da prótese no transmucoso muito mais natural mesmo quando há retração, saucerização ou alterações peri-implantares.
- › Produzidos com matérias-primas de alta qualidade.
- › Resistência mecânica às forças aplicadas em boca.
- › Segurança de produtos de qualidade para seus pacientes.



## MAIS FACILIDADE E SEGURANÇA PARA SEUS PROCEDIMENTOS CLÍNICOS

As embalagens da S.I.N. proporcionam praticidade, mantendo os produtos em sua integridade, facilitando o manuseio e a identificação.

› **01** Embalagem mais fácil de ser aberta e manuseada com luvas.

› **03** Mantém implante e tampa implante em compartimentos separados.

› **05** Com um conector próprio, capture o implante com a chave de contra ângulo e movimente-o até alcançar o encaixe perfeito.

› **02** Embalagem transparente: simplicidade e rapidez na identificação do implante.

› **04** Sistema de abertura superior com sistema de giro que assegura a esterilização do implante.

› **06** Sistema de implante que oferece o tampa implante na mesma embalagem. Para capturá-lo, remova a tampa superior do tubete e encaixe na chave digital hexagonal 1.2mm.



○ implante não deve ser capturado com a chave de catraca.

# QUALIDADE E TECNOLOGIA SUPERIOR



*NÓS GARANTIMOS, PORQUE TEMOS ORGULHO DO QUE PRODUZIMOS.*

A principal prioridade da S.I.N. é garantir qualidade e segurança para nossos clientes. Oferecer o que há de melhor em implantes, componentes, kits cirúrgicos e instrumentais é a base de toda a nossa atuação.

## INSPEÇÃO EM 100% DOS LOTES FABRICADOS

O controle de qualidade é feito em todos os produtos que a S.I.N. fabrica, a fim de garantir o sucesso das cirurgias de nossos clientes, o cumprimento dos padrões de qualidade, assim como agregar valor para todos aqueles que escolheram devolver o sorriso de diversas pessoas.



**IMPLANTES COM GARANTIA PARA TODA A VIDA\***



**5 ANOS DE GARANTIA: COMPONENTES PROTÉTICOS\***

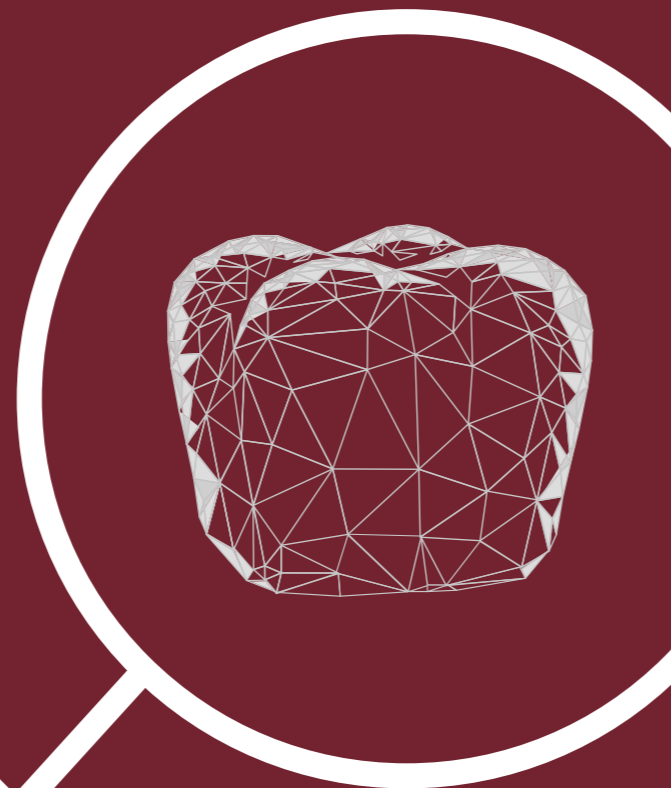

\*ESCANEE O CÓDIGO QR AO LADO PARA ACESSAR OS TERMOS DE GARANTIA S.I.N. OU ACESSE O LINK [HTTPS://GO.SINIMPLANTSYSTEM.COM/446L5VL](https://go.sinimplantsystem.com/446L5VL)

# REALIZANDO A DESMONTAGEM DO TORQUÍMETRO

A limpeza deve ser realizada imediatamente após o uso do torquímetro.

Para a limpeza, o torquímetro deve ser desmontado. Para isso, não é necessário o uso de ferramentas.

Puxe a haste do inversor de direção para trás.

> 01

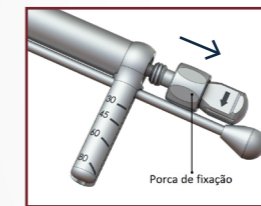

Retire a catraca do encaixe com a cabeça.

> 02

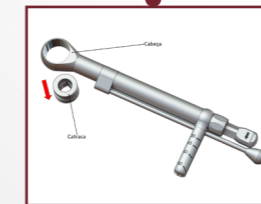

Rotacione a porca de fixação no sentido anti-horário.

> 03

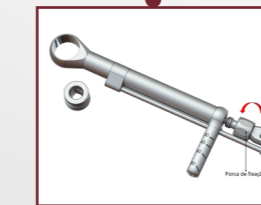

Retire o eixo central do torquímetro.

> 04



Retire a haste com graduação de torque.

> 05



Inicie o procedimento de limpeza e lavagem.

> 06

# INSTRUÇÕES GERAIS

Cuidados especiais e esclarecimentos sobre os instrumentais cirúrgicos.



## LIMPEZA KIT

- Remover manualmente todos os instrumentais cirúrgicos do kit. Desmonte as peças da caixa do kit (tampa, bandeja e parte inferior).
- Preparar o detergente de acordo com a recomendação do fabricante.
- Mergulhar todas as peças do produto na solução de detergente preparada e deixar durante 5 minutos. Após, utilizando escova de cerdas macias, esfregar as peças por no mínimo 2 minutos até completa remoção da matéria orgânica dos produtos.
- Remova as peças da solução detergente e enxaguar com água corrente durante 1 minuto até completa remoção dos resíduos. Repetir o enxágue mais duas vezes.
- Inspeccionar visualmente cada peça para verificar se há resíduo do processo ou resíduos orgânicos provenientes do uso do produto.
- Caso seja confirmada a presença de resíduos no produto, repetir o processo de limpeza, até a total remoção dos resíduos.
- Secar com papel ou pano macio, limpo, seco e descartável.



## LIMPEZA INSTRUMENTAIS

- Preparar o detergente de acordo com a recomendação do fabricante.
- Mergulhar todas as peças do produto na solução de detergente preparada e deixar durante 5 minutos. Após, utilizando escova de cerdas macias, esfregar as peças por no mínimo 2 minutos até completa remoção da matéria orgânica dos produtos.
- Remova as peças da solução detergente e enxaguar com água corrente durante 1 minuto até completa remoção dos resíduos. Repetir o enxágue mais duas vezes.
- Inspeccionar visualmente cada peça para verificar se há resíduo do processo ou resíduos orgânicos provenientes do uso do produto.
- Caso seja confirmada a presença de resíduos no produto, repetir o processo de limpeza, até a total remoção dos resíduos.
- Secar com papel ou pano macio, limpo, seco e descartável.
- Seguir para o processo de esterilização.



## ESTERILIZAÇÃO

- Produto reutilizável e fornecido não estéril e deve ser limpo e esterilizado antes do uso.
- Seque todos os instrumentos antes do ciclo de esterilização a vapor.
- Utilizar embalagem compatível com o processo de esterilização a vapor.
- Esterilizar a vapor em ciclos de 121°C a 1 ATM de pressão durante 30 minutos ou a 134°C a 2 ATM de pressão durante 20 minutos.
- Deixar secar por 30 minutos.
- Sempre acomode o estojo na autoclave sobre uma superfície plana e afastada das paredes do aparelho.
- Nunca sobreponha objetos e nem mesmo outros estojos.

## RECOMENDAÇÕES DE LIMPEZA

- Use a paramentação adequada (luvas, máscaras, óculos, gorros, etc.).
- Inicie a limpeza imediatamente após a utilização cirúrgica.
- Nunca deixe o instrumento secar contendo resíduos orgânicos após a utilização cirúrgica.
- Nunca deixe o instrumento secar de forma natural após a limpeza.
- Nunca utilize soluções salinas, principalmente hipoclorito de sódio e soro fisiológico, desinfetantes, água oxigenada ou álcool para limpeza ou enxágue dos instrumentos cirúrgicos e bandejas dos Kits.
- Nunca use palhas ou esponjas de aço e produtos abrasivos, para que os instrumentos não sejam danificados.
- Não acumule os instrumentos em grandes quantidades uns sobre os outros para evitar a deformação de peças menores e delicadas.

## RECOMENDAÇÕES DE ESTERILIZAÇÃO

- Esterilizar na véspera ou no dia do procedimento.
- A esterilização química não é recomendada, uma vez que certos produtos podem provocar descoloração e danos ao estojo.
- Não utilizar temperatura superior a 60°C para secagem dos produtos.
- Nunca utilize estufas de calor seco para esterilização dos instrumentos e dos conjuntos S.I.N.

# REFERÊNCIAS BIBLIOGRÁFICAS

- **THE IMPACT OF BIOACTIVE SURFACES IN THE EARLY STAGES OF OSSEOINTEGRATION: AN IN VITRO COMPARATIVE STUDY EVALUATING THE HANANO® AND SLACTIVE® SUPER HYDROPHILIC SURFACES**  
Rodrigo A. da Silva, Geórgia da Silva Feltran, Marcel Rodrigues Ferreira, Patrícia Fretes Wood, Fabio Bezerra and Willian F. Zambuzzi. *Hindawi BioMed Research International* – 2020
- **FAILURE MODES AND SURVIVAL OF ANTERIOR CROWNS SUPPORTED BY NARROW IMPLANT SYSTEMS**  
Edmara T. P. Bergamo, Everardo N. S. de Araújo-Júnior, Adolfo C. O. Lopes, Paulo G. Coelho, Abbas Zahoui, Ernesto B. Benalcázar Jalkh and Estevam A. Bonfante. *Hindawi BioMed Research International* – 2020
- **CLINICAL, HISTOLOGICAL, AND NANOMECHANICAL PARAMETERS OF IMPLANTS PLACED IN HEALTHY AND METABOLICALLY COMPROMISED PATIENTS**  
Rodrigo Granato, Edmara T.P. Bergamo, Lukasz Witek, Estevam A. Bonfante, Charles Marin, Michael Greenberg, Gregory Kurgansky, Paulo G. Coelho. *Clinical Oral Implants Research* - 2011
- **BIOMATERIAL AND BIOMECHANICAL CONSIDERATIONS TO PREVENT RISKS IN IMPLANT THERAPY**  
Estevam A. Bonfante | Ryo Jimbo | Lukasz Witek | Nick Tovar | Rodrigo Neiva | Andrea Torroni | Paulo G. Coelho  
*Clinical Oral Implants Research* - 2013
- **DIFFERENTIAL INFLAMMATORY LANDSCAPE STIMULUS DURING TITANIUM SURFACES-OBTAINED OSTEOGENIC PHENOTYPE**  
Georgia da S. Feltran<sup>1</sup>, Fábio Bezerra<sup>1</sup>, Célio Júnior da Costa Fernandes<sup>1</sup>, Marcel Rodrigues Ferreira<sup>1</sup>, Willian F. Zambuzzi<sup>1</sup>. 2019
- **THE BIOLOGICAL RESPONSE TO THREE DIFFERENT NANOSTRUCTURES APPLIED ON SMOOTH IMPLANT SURFACES**  
Ryo Jimbo, Javier Sotres, Carina Johansson, Karin Breeding, Fredrik Currie, Ann Wennerberg. *Periodontology* 2000
- **NANO HYDROXYAPATITE-BLASTED TITANIUM SURFACE AFFECTS PRE-OSTEOBLAST MORPHOLOGY BY MODULATING CRITICAL INTRACELLULAR PATHWAYS**  
Fábio Bezerra, Marcel R. Ferreira, Giselle N. Fontes, Celio Jr da Costa Fernandes, Denise C. Andia, Nilson C. Cruz, Rodrigo A. da Silva, Willian F. Zambuzzi. *Biotechnology and Bioengineering*, 2017
- **EVALUATION OF A TITANIUM SURFACE TREATED WITH HYDROXYAPATITE NANOCRYSTALS ON OSTEOBLASTIC CELL BEHAVIOR: AN IN VITRO STUDY**  
Elizabeth Ferreira Martinez, Guilherme Junji Ishikawa, Alexandre Barboza de Lemos, Fábio José Barbosa Bezerra, Marcelo Sperandio, Marcelo Henrique Napimoga. *The International Journal of Oral & Maxillofacial Implants* – 2017
- **GENETIC RESPONSES TO NANOSTRUCTURED CALCIUM-PHOSPHATE-COATED IMPLANTS**  
R. Jimbo, Y. Xue, M. Hayashi, H. O. Schwartz-Filho, M. Andersson, K. Mustafa and A. Wennerberg. *Journal of Dental Research* – 2011
- **HISTOLOGICAL AND THREE-DIMENSIONAL EVALUATION OF OSSEOINTEGRATION TO NANOSTRUCTURED CALCIUM PHOSPHATE-COATED IMPLANTS**  
Ryo Jimbo, Paulo G. Coelho, Stefan Vandeweghe, Humberto Osvaldo Schwartz-Filho, Mariko Hayashi, Daisuke Ono, Martin Andersson, Ann Wennerberg. *Acta Biomaterialia* - 2011
- **NANO HYDROXYAPATITE STRUCTURES INFLUENCE EARLY BONE FORMATION**  
Luiz Meirelles, Anna Arvidsson, Martin Andersson, Per Kjellin, Tomas Albrektsson, Ann Wennerberg. *Journal of Biomedical Materials Research* 2008
- **NANO HYDROXYAPATITE-COATED IMPLANTS IMPROVE BONE NANOMECHANICAL PROPERTIES**  
R. Jimbo, P.G. Coelho, M. Bryington, M. Baldassarri, N. Tovar, F. Currie, M. Hayashi, M. Andersson, D. Ono, S. Vandeweghe and A. Wennerberg. *Journal of Dental Research* - 2012
- **TOPOGRAPHY AND SURFACE ENERGY OF DENTAL IMPLANTS: A METHODOLOGICAL APPROACH**  
Tarsis Prado Barbosa · Marina Melo Naves · Helder Henrique Machado Menezes · Pedro Henrique Cunha Pinto · José Daniel Biasoli de Mello · Henara Lillian Costa. *Technical Paper* - 2017
- **OSSEOINTEGRATION: HIERARCHICAL DESIGNING ENCOMPASSING THE MACROMETER, MICROMETER AND NANOMETER LENGTH SCALES**  
Paulo G. Coelho, Ryo Jimbo, Nick Tovar, Estevam A. Bonfante. *Dental Materials* - 2015
- **BUCCAL AND LINGUAL BONE LEVEL ALTERATIONS AFTER IMMEDIATE IMPLANTATION OF FOUR IMPLANT SURFACES: A STUDY IN DOGS**  
Estevam A. Bonfante, Malvin N. Janal, Rodrigo Granato, Charles Marin, Marcelo Suzuki, Nick Tovar, Paulo G. Coelho.
- **CLINICAL, HISTOLOGICAL AND NANOMECHANICAL PARAMETERS OF IMPLANTS PLACED IN HEALTHY AND METABOLICALLY COMPROMISED PATIENTS**  
Rodrigo Granato, Edmara T.P. Bergamo, Lukasz Witek, Estevam A. Bonfante, Charles Marin, Michael Greenberg, Gregory Kurgansky, Paulo G. Coelho. *Journal of Dentistry* – 2020

# A S.I.N. ESTÁ EM TODO O MUNDO!



APONTE A CÂMERA DO SEU CELULAR PARA O  
QR CODE E VEJA ONDE A S.I.N. ESTÁ PRESENTE

**MATRIZ S.I.N.**

Avenida Vereador Abel Ferreira, 2140 - Jardim  
Anália Franco - São Paulo - SP - CEP 03340-000

Atendimento Online  
11 95083-8179

(BR) 0800 770-8290  
[www.sinimplantsystem.com](http://www.sinimplantsystem.com)



Conheça o Implantat, o streaming educacional da S.I.N.



0800 770 8290(BR)  
[www.sinimplantsystem.com.br](http://www.sinimplantsystem.com.br)

Visite nossas Redes Sociais:



[/sinimplantsystem](https://www.facebook.com/sinimplantsystem)



[@sinimplantsystem](https://www.instagram.com/sinimplantsystem)



[/sinimplantsystem](https://www.linkedin.com/company/sinimplantsystem)



[S.I.N. Implant System](https://www.youtube.com/S.I.N.ImplantSystem)



[/sin\\_implant](https://www.tiktok.com/@sin_implant)